



**FACULTAD DE NEGOCIOS**

**PLAN DE NEGOCIO AMPLIACIÓN DE LA COBERTURA DE  
MERCADOS DE LA EMPRESA COMERCIAL DE BEBIDAS  
CORONEL S.A.S. EN LA REGIÓN AMAZÓNICA  
COLOMBIANA.**

**PARA OPTAR EL TÍTULO PROFESIONAL DE CONTADOR  
PÚBLICO**

**AUTORA: CORONEL ASCORBE, JENNY**

**LÍNEA DE INVESTIGACIÓN: PROSPECTIVA DE  
MERCADOS Y TERRITORIOS**

**IQUITOS – PERÚ**

**2022**

## DEDICATORIA

En primer lugar, agradezco este logro a Dios padre, sin él nada de esto sería posible. A mis hijas *Aisha, Hanna e Izayana*, que son el motor de mi vida, todos mis esfuerzos van dedicadas a ellas y son para ellas.

**Jenny Coronel Ascorbe**

## **AGRADECIMIENTO**

A mi familia, mis padres, mis hermanos, a mis compañeros que se constituyeron en el mejor equipo de trabajo que he podido integrar y, a mis profesores, gracias a ellos por su apoyo constante, asesoría y empeño por contribuir a materializar nuestros sueños.

**Jenny Coronel Ascorbe**

ACTA DE SUSTENTACIÓN

Con Resolución Decanal N° 716-2022-UCP-FAC.NEGOCIOS, del 16 de noviembre de 2022, se autorizó la sustentación para el día viernes 18 de noviembre de 2022.

Siendo las 16.00 horas del día 18 de noviembre del 2022 se constituyó de modo presencial el Jurado para escuchar la presentación y defensa del Trabajo de Suficiencia Profesional PLAN DE NEGOCIO AMPLIACIÓN DE LA COBERTURA DE MERCADOS DE LA EMPRESA COMERCIAL DE BEBIDAS CORONEL S.A.S. EN LA REGIÓN AMAZÓNICA COLOMBIANA.

Presentado por:

CORONEL ASCORBE JENNY  
Para optar el título profesional de Contador Publico

Luego de escuchar la sustentación y formuladas las preguntas, el Jurado pasó a la deliberación en privado, llegando a la siguiente conclusión:

La sustentación es: APROBADA POR UNANIMIDAD

A las 17.15 horas culminó el acto público.

En fe de lo cual los miembros del Jurado firman el acta.

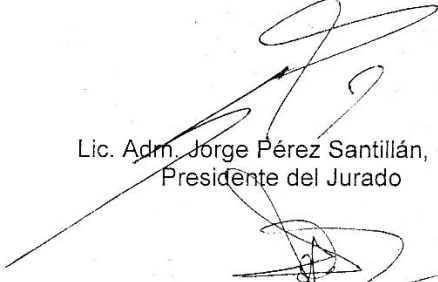
  
Lic. Adm. Jorge Pérez Santillán, Mgr.  
Presidente del Jurado

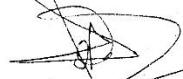
  
CPC. Jorge Gonzales Bardales, Mgr.  
Miembro del Jurado

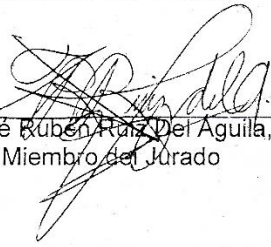
  
CPC. José Rubén Ruiz Del Aguila, Mgr.  
Miembro del Jurado

stáctanos:

Sede Iquitos – Perú  
065 - 261088 / 065 - 262240  
Av. Abelardo Quiñones Km. 2.5

Filial Tarapoto – Perú  
042-564903  
Av. Aviación N° 226-228

Universidad Científica del Perú  
www.ucp.edu.pe

## CONSTANCIA DE ORIGINALIDAD DEL TRABAJO DE INVESTIGACIÓN DE LA UNIVERSIDAD CIENTÍFICA DEL PERÚ - UCP

El presidente del Comité de Ética de la Universidad Científica del Perú - UCP

Hace constar que:

El Trabajo de Suficiencia Profesional titulado:

**"PLAN DE NEGOCIO AMPLIACION DE LA COBERTURA DE MERCADOS DE LA  
EMPRESA COMERCIAL DE BEBIDAS CORONEL S.A.S. EN LA REGION AMAZONICA  
COLOMBIANA"**

De los alumnos: CORONEL ASCORBE JENNY, de la Facultad de Negocios, pasó satisfactoriamente la revisión por el Software Antiplagio, con un porcentaje de 5% de plagio.

Se expide la presente, a solicitud de la parte interesada para los fines que estime conveniente.

San Juan, 19 de Octubre del 2022.



Dr. César J. Ramal Asayag  
Presidente del Comité de Ética - UCP

## ÍNDICE DE CONTENIDOS

	<b>Páginas</b>
Portada	
Dedicatoria.....	ii
Agradecimiento.....	iii
Acta de sustentación.....	iv
Constancia de originalidad.....	v
Índice de contenido.....	vi
Índice de tablas.....	viii
Índice de figuras.....	x
RESUMEN.....	xi
SUMMARY.....	xii
<b>I. INFORMACIÓN GENERAL.....</b>	<b>05</b>
1.1. Nombre del negocio.....	05
1.2. Actividad empresarial.....	03
1.3. Idea de negocio.....	04
<b>II. PLAN DE MARKETING.....</b>	<b>05</b>
2.1 Necesidad de los clientes.....	07
2.2. Demanda actual y tendencias.....	07
2.3. Oferta competitiva.....	08
2.4. Programa de marketing.....	09
2.4.1. El producto.....	09
2.4.2. El precio.....	10
2.4.3. La promoción.....	16
2.4.4. La cadena de distribución.....	17
<b>III. PLAN DE OPERACIONES.....</b>	<b>18</b>
3.1. Estudio de la fuente de aprovisionamiento de la empresa Comercial de bebidas Coronel S.A.S, 2022.....	18
3.2. El proceso de aprovisionamiento de la empresa Comercial de	

bebidas Coronel S.A.S, 2022 .....	19
3.3. El proceso de comercialización de la empresa Comercial de bebidas Coronel S.A.S, 2022 .....	20
<b>IV. PLAN DE RECURSOS HUMANOS.....</b>	<b>21</b>
4.1. Estructura organizacional de Comercial de bebidas Coronel S.A.S.....	21
4.2. Puestos, funciones.....	21
4.3. Condiciones laborales.....	24
4.4. Régimen tributario.....	24
<b>V. PLAN CONTABLE Y FINANCIERO.....</b>	<b>25</b>
5.1. Estado situación Financiera (años 2020 – 2022).....	25
5.1.1 Mercado y ventas.....	25
5.1.2 Compras, costo de ventas y gastos.....	26
5.2. Estudio Financiero.....	28
5.2.1 Inversiones.....	28
5.2.2 Financiamiento.....	32
5.3. Flujo de caja proyectado 2022 al 2024 – Comercial de Bebidas Coronel S.A.S.....	32
 Conclusiones.....	 33
 Bibliografía.....	 34
 Anexos.....	 35

## Índice de tablas

<b>N°</b>	<b>Título</b>	<b>Pág.</b>
01	Clasificación Industrial Internacional Uniforme de todas las actividades económicas	03
02	Demanda del negocio, ciudad de Leticia, proyectada al año 2022	07
03	Precios al consumidor final de otras marcas en la ciudad de Leticia, 2022. (pesos colombianos)	08
04	Precio de las compotas de comercial de bebidas Coronel S.A.S., 2022	10
05	Precio de las aguas de comercial de bebidas Coronel S.A.S., 2022	11
06	Precio de panela de comercial de bebidas Coronel S.A.S., 2022	11
07	Precio de las cervezas de comercial de bebidas Coronel S.A.S., 2022	11
08	Precio de las gaseosas de comercial de bebidas Coronel S.A.S., 2022	12
09	Precio de las bebidas hidratantes de comercial de bebidas Coronel S.A.S., 2022	13
10	Precio de los jugos de comercial de bebidas Coronel S.A.S., 2022	14
11	Precios del Te dé comercial de bebidas Coronel S.A.S., 2022	15
12	Demanda del negocio a desarrollar	25
13	Ventas del negocio – Comercial de bebidas Coronel S.A.S	25
14	Compras del negocio	26
15	Costo de ventas del negocio	26
16	Gastos administrativos del negocio	27
17	Gastos comerciales del negocio	27



18	Inversiones tangibles del negocio a desarrollar	28
19	Depreciación de los activos	28
20	Financiamiento del negocio	29
21	Flujo de caja proyectado 2022 al 2024 – Comercial de Bebidas Coronel S.A.S	32
22	Ventas del negocio– Comercial de bebidas Coronel S.A.S. detallado	35
23	Costo de ventas del negocio detallado	46

## Tabla de figuras

<b>N°</b>	<b>Título</b>	<b>Pág.</b>
01	Logo del negocio	03
02	Ubicación geográfica del negocio, 2022	04
03	Localización del negocio, ciudad de Leticia, Colombia, 2022	04
04	Identificación de necesidad a atender con el negocio, enfoque de Maslow	07
05	Gaseosa 400 ml	11
06	Natu Malta	11
07	Sabores gaseosa	11
08	Camiseta Promoción de negocio	17
09	Distribución de comercial de bebidas Coronel S.A.S	18
10	Marca del negocio proveedor de las bebidas	19
11	.El proceso de aprovisionamiento de la empresa Comercial de bebidas Coronel S.A.S	20
12	Flujograma de ventas - empresa Comercial de bebidas Coronel S.A.S	21
13	Estructura organizacional Comercial de bebidas Coronel S.A.S	22

## RESUMEN

Plan de negocio ampliación de la cobertura de mercados de la empresa comercial de bebidas Coronel S.A.S. en la región amazónica colombiana.

**Jenny, Coronel Ascorbe**

El emprendimiento surge en la ciudad de Leticia, Colombia, como consecuencia de satisfacer necesidades insatisfechas de los consumidores. El negocio es líder en la distribución al por mayor y al por menor de estos productos.

Proyecta incursionar en nuevos mercados del ámbito geográfico, en las comunidades indígenas (44 en todo el trapecio Amazónico); para ello se dispone a trabajar con una red de pequeños negocios minoristas ubicados en estos asentamientos poblacionales.

La formación organizacional es pequeña, cada miembro tiene cargos designados y funciones establecidas para lograr un buen desarrollo del negocio y reducir costos de personal.

El estudio económico y financiero presenta un importante margen bruto y operativo, con la consiguiente rentabilidad y liquidez para cumplir con todos los compromisos comerciales. El negocio genera una rentabilidad expresada en un VAN económico de 680,020,202 pesos colombianos, y una Tasa Interna de Rentabilidad (TIR) económica, 229%. Este negocio se apalanca, y logra VAN Financiero de 534,839,852 pesos colombianos, y una TIR de 334%.

**Palabras claves:** bebidas, cobertura, mercados, ciudad de Leticia.

## Summary

Business plan expansion of the market coverage of the commercial beverage company Coronel S.A.S. in the Colombian Amazon region.

**Jenny, Colonel Ascorbe**

The enterprise arises in the city of Leticia, Colombia, as a consequence of satisfying the unsatisfied needs of consumers. The business is a leader in the wholesale and retail distribution of these products.

It plans to venture into new markets in the geographical area, in the indigenous communities (44 in the entire Amazonian trapeze); For this, it is ready to work with a network of small retail businesses located in these population settlements.

The organizational formation is small, each member has designated positions and functions established to achieve good business development and reduce personnel costs.

The economic and financial study presents an important gross and operating margin, with the consequent profitability and liquidity to meet all commercial commitments. The business generates a return expressed in an economic VAN of 680,020,202 Colombian pesos, and an economic Internal Rate of Return (TIR), 229%. This business is leveraged, and achieves a Financial VAN of 534,839,852 Colombian pesos, and an TIR of 334%.

**Keywords:** beverages, coverage, markets, city of Leticia.

## Capítulo I: Información General

### 1.1. Nombre del negocio

Nombre comercial: Comercial de Bebidas Coronel S.A.S. Razón social: Comercial de Bebidas Coronel S.A.S. Sector de la actividad: comercio y servicios

Localización: calle 17 No. 9 – 15, barrio José María Fajardo, Leticia, Amazonas, Colombia.

Actividad: venta de bebidas

**Figura N° 01**  
**Logo del negocio**



**Figura N° 02**  
**Ubicación geográfica del negocio, 2022**

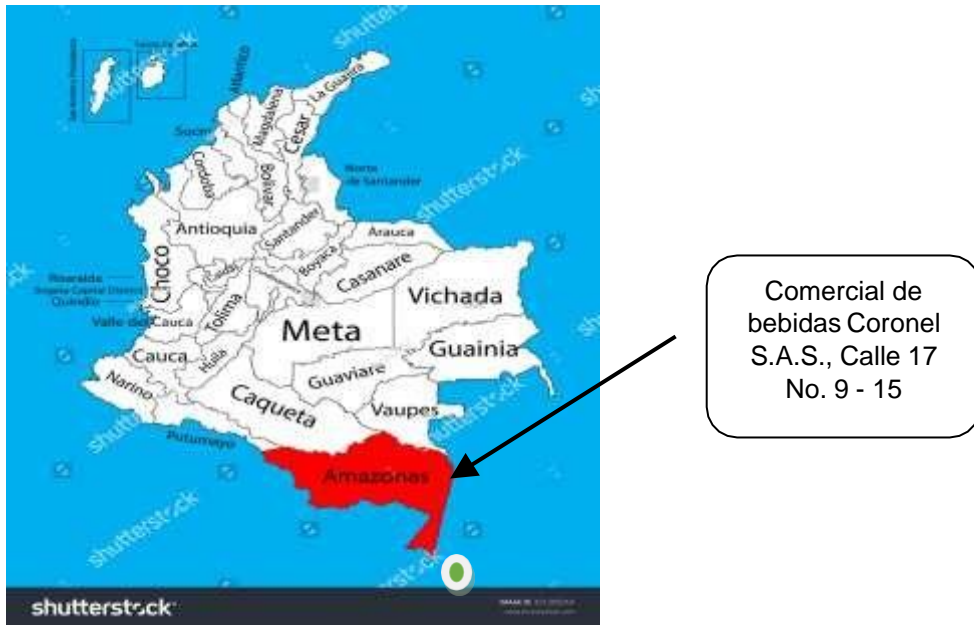

**Figura N° 03**  
**Localización del negocio, ciudad de Leticia, Colombia, 2022**

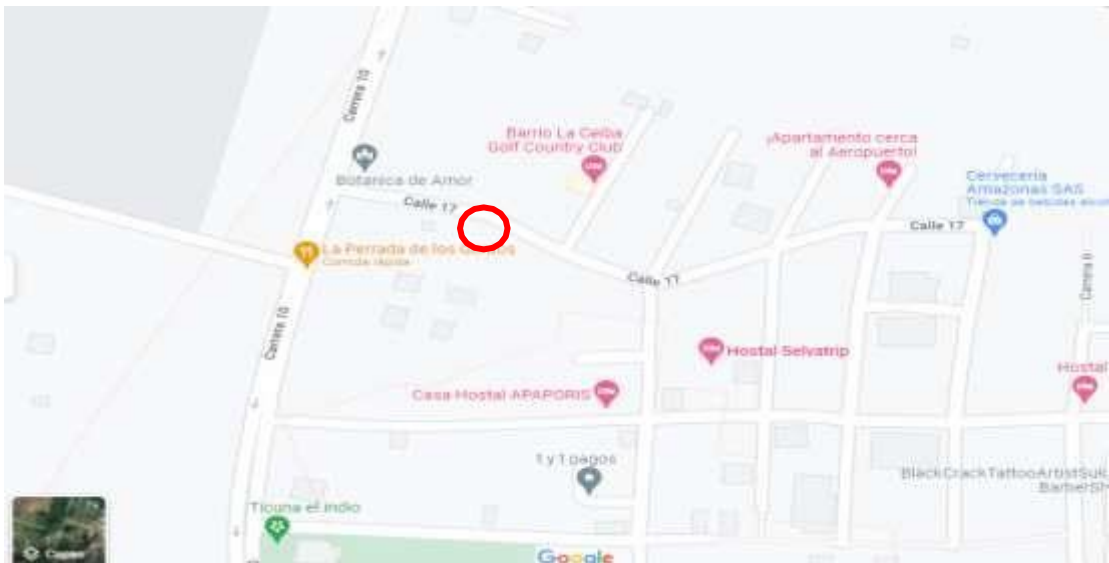

**Fuente:** <https://www.google.com/maps/search/ciudad+de+leticia,+calle+17/@-4.2025885,-69.943517,17.75z>

## 1.2. Actividad empresarial

Se detalla el rubro del negocio según actividad de negocio establecido por Departamento Nacional de Estadística – DANE:

**Tabla N° 01**  
**Clasificación Industrial Internacional Uniforme de la**  
**actividad económica**

Grupo G	Comercio al por mayor y al por menor			
	46	Comercio al por mayor		
		463	Comercio al por mayor de alimentos, bebidas y tabaco	
			4632	Comercio al por mayor de bebidas y tabaco

Fuente: Cartilla DANE –Clasificación CIIU

## **1.2. Idea de negocio**

Se busca satisfacer las necesidades fisiológicas de sed que sienten las personas después de un intenso trabajo o de realizar prácticas deportivas, o en una caminata turística en la ciudad. Así mismo, se busca satisfacer la necesidad de contar con diversos sabores que le permitan disfrutar en base a sus necesidades. Contar en cantidades de unidades para los minoristas, quienes llegan al cliente final.

Los principales segmentos de mercado son: los pequeños negocios y público en general, ya sea para compra al por mayor o por unidad.

En un mercado saturado de ofertas de productos en todos los sectores, ha traído como consecuencia el cambio en el comportamiento del consumidor en cuanto a sus preferencias, la fidelidad hacia los productos no es tan duradera como antes, esta tendencia ha traído como consecuencia, la incursión de nuevos productos y servicios en los mercados con mayor frecuencia, generando nuevas oportunidades para para fabricantes y distribuidores con nuevos productos y servicios.

Se ofrece amplia variedad de tipos de bebidas, aguas, cervezas, gaseosas, hidratantes, jugos, te; mediante entrega en el domicilio o punto de venta, según lo requiera el cliente. Los mecanismos de pago serán en efectivo, tarjeta de crédito o débito, pago con aplicativo o transferencia bancaria.



## Capítulo II: Plan de Mercadotecnia

### 2.1. Necesidades de los clientes.

Como se señala en el capítulo anterior, las necesidades que se buscan satisfacer son las fisiológicas, una de las más importantes para el ser humano, así lo menciona Abraham Maslow en su Jerarquía de Necesidades.

Corbin (2017), hace referencia al pensamiento de Abraham Maslow sobre las necesidades, y menciona que estas componen de las necesidades básicas para los seres humanos requieren: alimentación, ropa y refugio. Estas necesidades diarias son primarias y fisiológicas, son requisitos físicos para que el cuerpo humano funcione correctamente, incluyendo el aire, el agua y el sueño. En otras palabras, son necesarias para nuestra supervivencia, y de no satisfacerlas, no podríamos mantenernos vivos. Por lo tanto, los seres humanos necesitan cubrir las siempre.

**Figura N° 04**

**Identificación de necesidades a atender con el negocio, enfoque de Maslow**



Nota: Adaptado de Navarro Martínez. La pirámide de Maslow. 2019

Para las personas es más práctico adquirir algún tipo de bebida en un punto de venta más cercano a su hogar o lugar donde se encuentre, a fin de poder cubrir su necesidad de sed.

Montesinos Albert (2021), expresa que, “el cuerpo de una persona adulta está compuesto, en un 70%, de agua; por lo que deja constancia de que se trata de un componente fundamental para el ser humano. Además, el cuerpo humano es capaz de sobrevivir sin alimentos más de un mes, pero sin agua no es capaz de sobrevivir más de tres días. Una persona adulta pierde diariamente en torno a 2,5-3L de agua (orina, heces, sudor, respiración...), por lo que es necesario reponer esa cantidad para mantener un equilibrio.”

Los clientes a atender están formados por aquellas personas que adquieren productos bebidas, gaseosas, energizantes, en significativas cantidades, y a través de su servicio de congelamiento atienden al cliente final por unidad de producto, y el punto de venta ubicados localizados en calles y plazas de alta circulación, o en los barrios donde se ubican las viviendas de los clientes finales.

La empresa ofrece un centro de ventas localizado en un lugar de fácil accesibilidad, con zonas de estacionamiento y en horarios para los clientes minoristas. Así mismo, diversos medios de pago: efectivo y medios electrónicos, así mismo ofrecen seguridad en el abastecimiento en las marcas de bebidas y sabores.

## 2.2. Demanda actual y tendencias

Ministerio de Comercio, Industria y Turismo – MINCIT (2022), describe el departamento de Amazonas, con 80.464 habitantes; es el más grande de Colombia con extensión de 109.665 km<sup>2</sup>. La temperatura promedio es 31 grados. Tiene una participación en el PIB nacional (2021(p)) 0,07 %. Leticia es el asentamiento poblacional más grande que tiene la región, y una población de 42.280 habitantes aproximadamente.

El negocio tiene una gran demanda de diferentes tipos de bebidas, la ciudad de Leticia es un mercado potencial, se calcula la demanda estimada del mercado:

**Tabla N° 02**  
**Demanda del negocio, ciudad de Leticia, proyectada al año 2022**

Leticia	
Poblacional total al 2005 (censada)	34,670
Poblacional total al 2018 (censada)	39,542
Tasa crecimiento poblacional (promedio anual)	1.017%
Población al 2022 (proyectada) (personas)	41,175
Población en zona urbana	95.0%
Población en zona urbana ciudad al 2022	39,116
Todos los niveles socio económico (A, B, C y D)	100.00%
Mercado objetivo (personas mayores 5 años)	93.00%
Mercado objetivo (personas de todos los segmentos económicos y mayores 5 años)	36,378
Consumo promedio diario bebidas (botella)	1.00
Numero días de consumo al año	180
<b>Demanda potencial anual (botellas al año)</b>	<b>6,547,996</b>

Fuente: DANE, censo poblacional 2021

### 2.3. Oferta competitiva

La oferta por las bebidas gaseosas y no gaseosas en la región Amazónica es limitada, solo hay un fabricante de gaseosas y ningún fabricante de bebidas alcohólicas. Por otra parte, el impuesto a las importaciones por estos productos es alto (17%), factor que limita que productos del Brasil y del Perú puedan ingresar a competir legalmente a Colombia. Esta situación de la oferta en la región amazónica colombiana nos favorece ya que nosotros trabajamos con marcas reconocidas y productos de alta calidad, ofrecemos un portafolio amplio que incluye no solo gaseosas y cervezas, sino también; bebidas energizantes, agua y jugos.

De acuerdo a nuestras proyecciones y objetivos de empresa (ampliar nuestra cobertura de mercado en la región), proyectamos traer nuevos productos para satisfacer la demanda insatisfecha de mercado amazonense.

**Tabla N° 03.**

**Precios al consumidor final de otras marcas en la ciudad de Leticia, 2022.(Pesos colombianos)**

Detalle	Presentación	Competencia		
		Manzana Leticia	Guaraná Leticia	Coca-Cola
Gaseosa	Botella 2 Lts.	5.000	5.000	6.500

Fuente: Tiendas de Leticia.

## 2.4. Programa de marketing

### 2.4.1. Producto.

Comercial de bebidas Coronel S.A.S. es una empresa cuya especialidad es la distribución de bebidas gaseosas, bebidas no gaseosas, energizantes y bebidas alcohólicas. Son productos que gozan de una excelente imagen y muy buen posicionamiento en el mercado regional, nacional e internacional. Marcas como los productos Postobón, o como las cervezas Heineken, o bebidas como el Gatorade; son marcas de un prestigio y un reconocimiento internacional bastante grande. Nuestros productos son de alta calidad, eso ha facilitado el posicionamiento de los mismos en el mercado regional, con relativa facilidad.

a) **Categorías de productos:** Ofrece a su distinguida clientela, las siguientes categorías de productos:

- Compotas
- Agua
- Cervezas
- Bebidas gaseosas
- Hidratantes
- Jugos
- Te

**Figura 5**  
**Gaseosa 400**



**Figura 6**  
**Natu Malta**



**Figura 7**  
**Sabores gaseosa**



- b) **Marca:** La marca del negocio Comercial de bebidas Coronel S.A.S., se caracteriza por su alta calidad de productos ofrecidos, variedad, rapidez en entrega y buena atención a clientes. También tenemos un logo para identificarnos en el mercado (ver figura 1).

#### 2.4.2. Precio:

La región Amazónica, por su ubicación geoestratégica (frontera con el Brasil y el Perú), está exento del cobro del Impuesto al valor agregado IVA (19%), este factor diferencial nos permite operar en el mercado de Leticia y el Amazonas con precios competitivos y ser la mejor alternativa para nuestros clientes. Por otra parte, la empresa les brinda a sus clientes facilidades de pago, descuentos por pronto pago, etc.

**Tabla N° 04**

**Precio de las compotas de comercial  
de bebidas S.A.S., 2022(pesos  
colombianos)**

7702439749347	COMPOTA MANZANA NATURE BABY X 24 X 113GR	2,550.00
7702439543464	COMPOTA PERA NATURE BABY X 24 X 113GR	2,550.00

Elaboración: la autora

**Tabla N° 05**  
**Precio de las aguas de comercial de bebidas Coronel S.A.S., 2022**  
**(pesos colombianos)**

7702090060201	AGUA SABORIZADA PET 500ML TORONCHELO X 15UND	2,950.00
7702090060553	AGUA CRISTAL ALOE 330ML PET X 12UND	1,750.00
7702090023008	AGUA CRISTAL CON GAS PET 600 ML	1,750.00
7702090038651	AGUA CRISTAL PET 300ML X24UND	800.00
7702090022711	AGUA CRISTAL PET 600 ML X24UND	1,700.00
7702090031911	AGUA SABORIZADA PET 500ML TROPICAL X 15UND	2,950.00
7702090044577	AGUA SABORIZADA PET 250ML LIMONATA X 15 UND	2,950.00
7702090027884	AGUA SABORIZADA PET 500ML LIMON X 15UND	2,800.00
7702090049343	AGUA SABORIZADA PET 500ML LIMONATA X 15UND	2,950.00
7702090029154	AGUA SABORIZADA PET 500ML MARACUYA X 15UND	2,950.00
7702090041859	AGUA CRISTAL PET 1L X 12UND	2,700.00
7702090041859	AGUA CRISTAL PET 1L X 12UND	2,700.00

Elaboración: la autora

**Tabla N° 06**  
**Precio de panela de comercial de bebidas Coronel S.A.S., 2022**  
**(pesos colombianos)**

BI00001	PANELA LIMON LA NUESTRA 25GR X 24UN CAJA X 16UND DISPLAY	15,200.00
---------	-------------------------------------------------------------	-----------

Elaboración: la autora

**Tabla N° 07**  
**Precio de las cervezas de comercial de bebidas Coronel S.A.S., 2022**  
**(pesos colombianos)**

7702090052039	CERVEZA HEINEKEN LATA 269ML X 24UND	2,800.00
7702090051995	CERVEZA HEINIEN BOT NR 250ML 6*4	2,800.00

Elaboración: la autora

**Tabla N° 08**

**Precio de las gaseosas de comercial de bebidas Coronel S.A.S., 2022  
(pesos colombianos)**

7702090036930	CERO COLOMBIANA PET 1LT X 12UND	3,150.00
7702090036923	CERO MANZANA PET 1L X 12UND	3,150.00
7702090043358	CERO UVA PET 1L x 12UND	3,150.00
7720900229550	GASEOSA PET 1.5LT UVA X 12UND	3,500.00
7702090020489	GASEOSA PET 2.5 LT NARANJA X 8 UND	5,500.00
7702090020649	GASEOSA PET 2.5LT UVA X 8UND	5,500.00
7702090020847	GASEOSA FRIOPACK 300ML BRETAÑA X 24UND	2,500.00
7702090020922	GASEOSA FRIOPACK 300ML CANADA DRY X 24UND	2,250.00
7702090038361	GASEOSA LATA 269ML COLOMBIANA X 24UND	1,600.00
7702090038392	GASEOSA LATA 269ML MANZANA X 24UND	1,600.00
7702090038415	GASEOSA LATA 269ML PEPSI X 24UND	1,600.00
7702090029529	GASEOSA PET 1.5 LT NARANJA X 12UND	3,500.00
7702090029505	GASEOSA PET 1.5LT COLOMBIANA X 12UND	4,600.00
7702090065442	GASEOSA PET 1.5LT MANZANA X 12UND	4,600.00
7702090029567	GASEOSA PET 1.5LT PEPSI X 12UND	3,500.00
7702090063431	GASEOSA PET 1.5LT UVA X 12UND	3,500.00
7702090029574	GASEOSA PET 1.5LT X 12UND SEVEN UP	3,500.00
7702090016420	GASEOSA PET 2.5 LT 7 UP X 8 UND	5,500.00
7702090016413	GASEOSA PET 2.5LT COLOMBIANA X 8UND	6,500.00
7702090016406	GASEOSA PET 2.5LT MANZANA X 8UND	6,500.00
GA01	GASEOSA PET 3L COLOMBIANA X 6 UND	5,800.00
GA02	GASEOSA PET 3L MANZANA X 6UND	5,800.00
7702090032017	GASEOSA PET COLOMBIANA 400ML X 15UND	1,750.00
7702090031928	GASEOSA PET MANZANA 400ML X 15UND	1,750.00
7702090031942	GASEOSA PET UVA 400ML X 15UND	1,850.00
7702090049084	GASEOSA PET NARANJA 2LT X 8UND	4,800.00
7702090044942	GASEOSA PET PEPSI 1L X 12 UND	2,800.00

Elaboración: la autora



**Tabla N° 09****Precio de las bebidas hidratantes de comercial de bebidas Coronel  
S.A.S., 2022(pesos colombianos)**

7702090039214	ENERGIZANTE SPEED MAX LATA 269ML X 24 UND	1,450.00
7702090039436	ENERGIZANTE SPEED MAX PET X 250ML X 12UND	1,300.00
7702192418047	GATORADE 1LT TROPICAL X 12UND	5,850.00
7702192418030	GATORADE 1LTR MANDARINA X 12 UND	5,850.00
7702192218012	GATORADE PET 591 MANDARINA X 12 UND	3,600.00
7702192422013	GATORADE PET 591 TROPICAL X 12UND	3,950.00
7702192218050	GATORADE PET COL MANDARINA 500ML X 12 UND	2,667.00
7702192224051	GATORADE PET COL MARACUYA 500ML X 12 UND	2,667.00
7702192422051	GATORADE PET COL TROPICAL 500ML X 12 UND	2,667.00
7702192213055	GATORADE PET COL UVA 500ML X 12 UND	2,750.00
7702090051810	NATUMALTA PET X 1.5 LT X 6UND	4,950.00
7702090051827	NATUMALTA PET X 1LT X 6 UND	3,850.00
7702090051575	NATUMALTA PET X 200CM3 X 24UND	1,200.00
7702090051636	NATUMALTA PET X 400CM3 X	1,900.00
90022490100070	RED BULL LATA 250 ML X 24 UND	5,250.00
7702090029765	SQUASH PET 500ML MANDARINA X 6UND	2,500.00
7702090029741	SQUASH PET 500ML TROPICAL X 12UND	2,500.00
7702090050974	ENERGIZANTE SPEED MAX PET LITRO X 12UND	3,000.00

**Tabla N° 10**  
**Precio de los jugos de comercial de bebidas Coronel S.A.S., 2022**  
**(pesos colombianos)**

7702090014907	JUGO HIT 8 ONZAS N.R MORA X 24UND	1,650.00
7702090027853	JUGO HIT 8 ONZAS N.R. FRUTAS TROPICALES X 24 UND	1,650.00
7702090014914	JUGO HIT 8 ONZAS N.R. MANGO X 24UND	1,650.00
7702090014921	JUGO HIT 8 ONZAS N.R. NARANJA PIÑA X 24UND	1,650.00
7702090064599	JUGO HIT FRUT. TROP. PET 1.5 X6UND	5,500.00
7702090041521	JUGO HIT MANGO PET 1.5 X6UND	5,500.00
7702090041514	JUGO HIT MORA PET 1.5 X6UND	5,500.00
7702090064605	JUGO HIT NARANJA PIÑA PET 1.5 X6UND	4,300.00
7702090032789	JUGO HIT PET 2LT NARANJA x8UND	4,700.00
7702090030730	JUGO HIT PET 300ML FRUTAS TROPICALES X 12UND	1,550.00
7702090030716	JUGO HIT PET 300ML MANGO X 12UND	1,500.00
7702090030709	JUGO HIT PET 300ML MORA X 12UND	1,500.00
7702090030723	JUGO HIT PET 300ML NARANJA PIÑA X 12UND	1,550.00
7702090029857	JUGO HIT PET 500ML MORA X 12UND	2,130.00
7702090029888	JUGO HIT PET 500ML FRUTAS TROPICALES x 12und	2,130.00
7702090029864	JUGO HIT PET 500ML MANGO X 12UND	2,130.00
7702090029871	JUGO HIT PET 500ML NARANJA PIÑA X 12UND	2,130.00
7702090038095	JUGO HIT TETRA 1 LT FRUTOS TROPICALES X 12 UND	3,850.00
7702090065855	JUGO HIT TETRA 1 LT MANDARINA X 12 UND	3,650.00
7702090038071	JUGO HIT TETRA 1 LT MANGO X 12 UND	3,850.00
7702090038064	JUGO HIT TETRA 1 LT MORA X 12 UND	3,850.00
7702090038088	JUGO HIT TETRA 1 LT NARANJA PIÑA X 12 UND	3,650.00
7702090016369	JUGO HIT TETRA 200ML FRUTOS TROPICALES X 24UND	1,100.00
7702090016352	JUGO HIT TETRA 200ML LULO X 24 UND	1,100.00
7702090013061	JUGO HIT TETRA 200ML MANGO X 24UND	1,100.00
7702090013016	JUGO HIT TETRA 200ML MORA X 24UND	1,100.00
7702090013047	JUGO HIT TETRA 200ML NARANJA PIÑA X 24UND	1,100.00
7702090025699	JUGO HIT VITAL 210ML MANZANA X 6UND	1,750.00
7702090025682	JUGO HIT VITAL 210ML PERA X 6UND	1,750.00
7702090025736	JUGO HIT VITAL 237ML DURAZNO X 24UND	2,000.00
7702090027723	JUGO HIT VITAL 237ML MANGO X 24UND	2,000.00
7702090044638	juugo HIT PET 400ML NARANJA x15UND	1,000.00

Elaboración: la autora

**Tabla N° 11**  
**Precios del Té de comercial de bebidas Coronel S.A.S., 2022 (pesos colombianos)**

7702090029826	TE MR. TEA PET 500ML DURAZNO X 12UND	2,300.00
7702090029819	TE MR. TEA PET 500ML LIMON X 12UND	2,300.00

Elaboración: la autora

### **2.4.3. Promoción.**

La empresa maneja una fuerte estrategia de comunicación y publicidad con sus clientes y consumidores. Las redes sociales juegan un papel importante en la publicidad y promoción de nuestros productos.

Se cuenta con material P.O.P. para apoyar las estrategias de exhibición y merchandising de nuestros distribuidores en el punto de venta. Por política, solo trabajamos con marcas reconocidas en el mercado nacional e internacional, esto facilita el posicionamiento y el desarrollo de las ventas de los mismo.

Por otra parte, la empresa ofrece descuentos del 5% a 10% a clientes por altos volúmenes de compras. También se les ofrece obsequios como Camisetas.

**Figura N° 08**  
**Camiseta promoción del negocio**



#### 2.4.4. La Cadena de distribución.

Los pedidos se entregan en el local, y también se hace delivery a domicilio, punto de venta o lugar designado según requiera el cliente.

El negocio cuenta con único local ubicado en calle 17 No. 9 – 15, barrio José María Fajardo, Leticia, Amazonas, Colombia.

**Figura N° 09**  
**Distribución de comercial de bebidas Coronel S.A.S.**

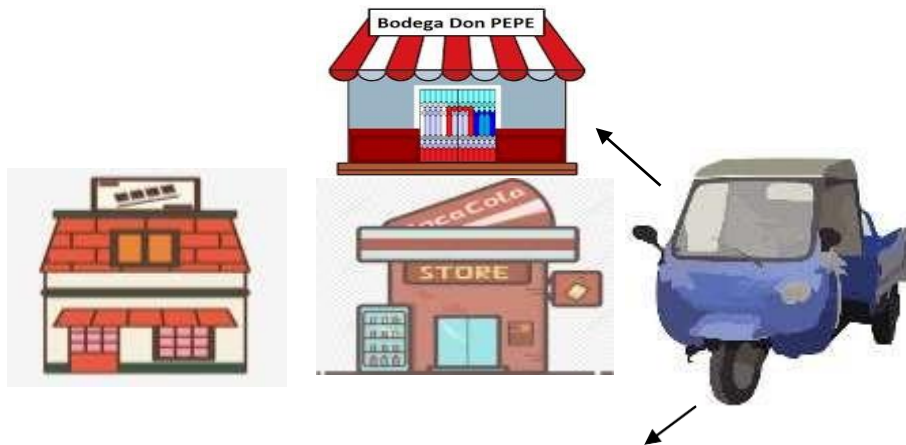

### Capítulo III: Plan de operaciones

#### 3.1. El estudio de la fuente aprovisionamiento de la empresa comercialde bebidas Coronel S.A.S, 2022.

De acuerdo a su política comercial de suministrar y vender productos de alta calidad con gran imagen y prestigio, determinó que la mejor opción y el mejor socio para trabajar en la ciudad de Leticia es la fábrica de Gaseosas **POSTOBON S.A.S**, es por ello que en la actualidad es nuestro único proveedor y socio comercial en la región.

Figura N° 10

Marca del negocio proveedor de bebidas



#### 3.2. El proceso de aprovisionamiento de la empresa Comercial de bebidas Coronel S.A.S, 2022

La empresa comercializa exclusivamente los productos de la marca **POSTOBON S.A.S.**, empresa fabricante líder en el mercado colombiano de las bebidas gaseosas, formamos parte de su red

distribución a nivel nacional. El suministro de sus productos hacia nuestra empresa se lleva a cabo de manera TERRESTRE Y fluvial, partiendo desde la ciudad de Neiva vía terrestre y luego, a través de los ríos Putumayo, conectando con el río Amazonas y finalmente, llega a Leticia.

**Figura N° 11.**

**El proceso de aprovisionamiento de la empresa Comercial de bebidas Coronel S.A.S**

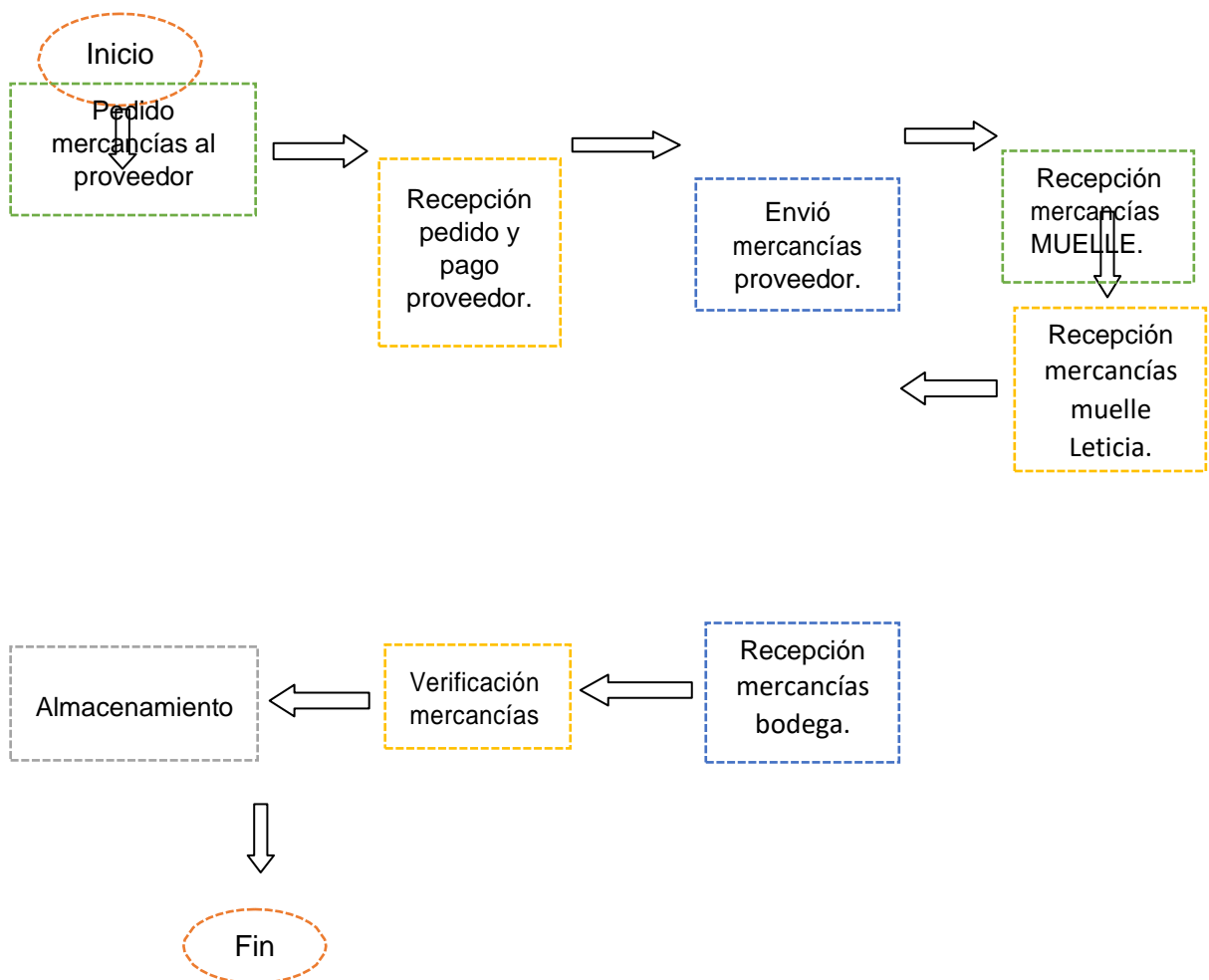

### 3.3. Proceso de comercialización de la empresa comercial de bebidas Coronel S.A.S.

Figura N° 12.  
Flujograma de ventas - empresa Comercial de bebidas Coronel S.A.S.

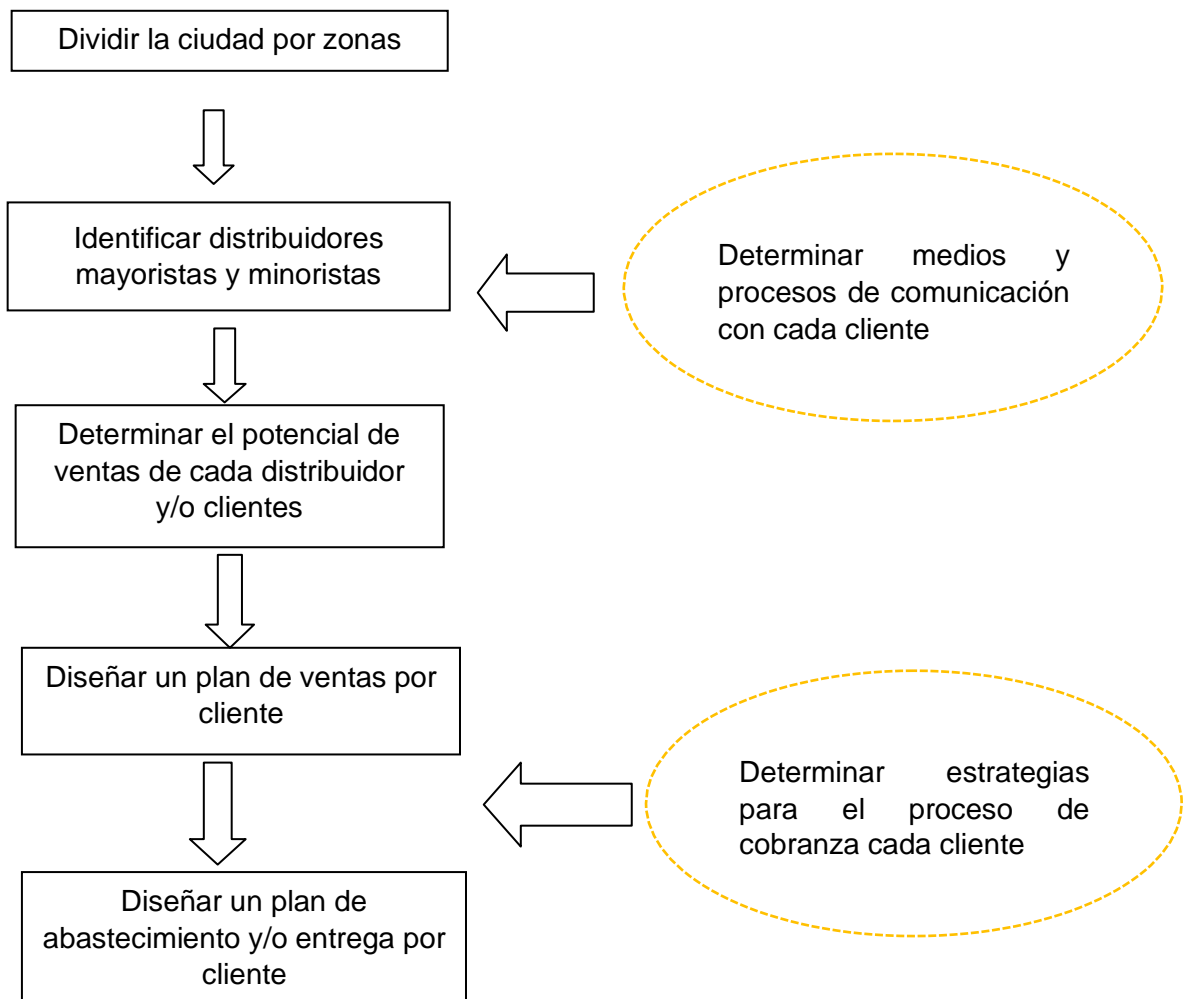

Fuente: Empresa comercial de bebidas Coronel S.A.S.



## Capítulo IV: Plan de recursos humanos

### 4.1. Estructura organizacional

**Figura 13**  
**Estructura organizacional Comercial**  
**de bebidas Coronel S.A.S.**

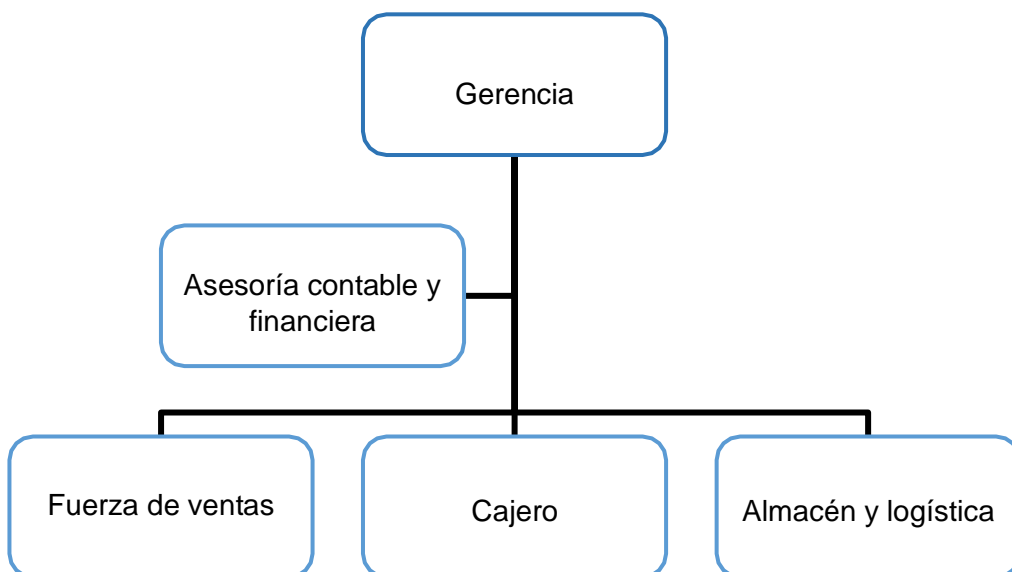

*Fuente: Empresa comercial de bebidas S.A.S.*

### 4.2. Puestos y funciones

Comercial de bebidas S.A.S. cuenta en su nómina con 4 funcionarios, son los siguientes: Gerente propietaria, contador, personal de ventas y una persona para el manejo del almacén.

**a) Puesto: Administrador de comercial de bebidas Coronel S.A.S.Funciones:**

1. Planear las actividades de ventas de la empresa para planificarcompras.
2. Controlar los procesos administrativos de la empresa.
3. Establecer planes de mejoramiento.
4. Representar a la empresa ante el comercio regional, ante los proveedores, clientes y mercado en general.
5. Organizar los recursos de la entidad.
6. Definir los objetivos a corto, mediano y largo plazo.
7. Representar a la empresa ante entidades financieras para créditos.
8. Controlar los ingresos y sus depósitos bancarios.
9. Coordinar con entidad tributaria.

**b) Puesto: Cajero de comercial de bebidas CoronelS.A.S. Funciones:**

1. Recibir el dinero de las ventas del día de la empresa.
2. Custodiar el dinero de la empresa de acuerdo a las políticas y procedimientos de la misma.
3. Entregar el dinero conforme lo establecido en los procesos internos dela empresa.
4. Mantener absoluta reserva sobre la información económica y financierade la empresa.
5. Facturar las ventas.
6. Manejar los documentos de la empresa que están a su cargo o bajo sucustodia.
7. Hacer arqueo a la hora de hacer entrega del dinero y de la caja.

**c) Puesto: Vendedor de comercial de bebidas Coronel S.A.S.**

**Funciones:**

1. Llevar a cabo las preventas en su respectiva zona.
2. Supervisar la rotación de los productos en los puntos de venta.
3. Recibir los pedidos.
4. Hacer entrega de los productos que demandan los distribuidores.
5. Llevar un registro de ventas diarias.
6. Promocionar los productos de la empresa ante los clientes y consumidores en general.
7. Gestionar el inventario de productos en las neveras de los puntos de venta.

**d) Puesto: Almacenista de comercial de bebidas Coronel S.A.S. Funciones**

1. Recibir las compras de los productos que efectúa la empresa.
2. Atender las solicitudes que la fuerza de ventas le haga para suministrarlos productos a los clientes.
3. Despachar la mercancía según pedido de los clientes.
4. Gestionar el inventario de productos a su cargo.
5. Informar a la gerencia sobre las necesidades de aprovisionamiento de productos.
6. Verificar fechas según el Kardex

**e) Puesto: Asesor contable de comercial de bebidas Coronel S.A.S.Funciones**

1. Registrar los movimientos que realiza la empresa.
2. Llevar los asientos contables de los libros que están bajo su responsabilidad.
3. Hacer los balances periódicamente.
4. Suministrar información a la gerencia para la toma de decisiones.
5. Analizar la información contable y financiera de la empresa.
6. Manejar con responsabilidad y honestidad la información contable y financiera de la empresa.

**4.3. Condiciones laborales**

De acuerdo a nuestras políticas, comercial de bebidas Coronel S.A.S. propende por el bienestar y estabilidad de sus trabajadores, y para ello, nos acogemos a la política de formalización laboral celebrando contratos de vinculación por 12 meses, 8 horas diarias de trabajo, se les reconoce las prestaciones sociales (primas de servicios, cesantías, intereses sobre cesantías, dotación). De igual manera, la empresa les brinda las comodidades y garantías para que cumplan a cabalidad con sus funciones, entre ellas, podemos mencionar las siguientes: Infraestructura adecuada, logística, internet, tecnología y buen clima laboral.

**4.4. Régimen tributario**

La empresa Comercial de bebidas Coronel S.A.S. forma parte del régimen tributario ordinario en Colombia, la cual está amparada por la ley y goza de beneficios tributarios, de acuerdo a su objeto social y actividad comercial. La carga impositiva es del 31% anual.

## Capítulo V: Plan contable y Financiero

### 5.1 Estudio Económico.

#### 5.1.1 Mercado y ventas.

**Tabla N° 12**  
**Demanda del negocio a desarrollar**

	Año 2022	Año 2023	Año 2024
Demanda actual anual (botellas)	6,547,996	6,547,996	6,614,562
Tendencia del mercado	0%	1.017%	1.017%
Demanda estimada anual (botellas)	6,547,996	6,614,562	6,681,804
Participación de mercado	5.00%	5.50%	6.00%
Demanda del proyecto (botellas)	327,400	363,801	400,908

Elaboración: la autora

**Tabla N° 13**  
**Ventas del negocio– Comercial de bebidas Coronel S.A.S.**

	Año 1	Año 2	Año 3
Ventas anuales (botellas)	327,400	363,801	400,908
Precios (son diversos y se detallan en cuadro aparte)			
VENTAS TOTALES (pesos colombianos)	1,062,530,190	1,180,664,867	1,301,091,612

Elaboración: la autora Nota: detalle en anexo 1.

## 5.1.2 Compras, costo de ventas y gastos.

**Tabla N° 14**  
**Compras del negocio(pesos colombianos)**

		Año 1	Año 2	Año 3
Necesidades anuales (botellas)		327,400	363,801	400,908
Inventario final (botellas)	6%	19,644	21,828	24,054
Total requerimiento (botellas)		347,044	385,629	424,963
.-Inventario inicial (botellas)		15,000	19,644	21,828
Compras (botellas)		327,400	363,801	400,908
Precios (son diversos y se detallan en cuadro aparte)				
<b>COMPRA TOTAL DE LA EMPRESA (miles de pesos colombianos)</b>		<b>575,468,487</b>	<b>639,450,465</b>	<b>704,673,833</b>

Elaboración: la autora

**Tabla N° 15**  
**Costo de ventas del negocio(pesos colombianos)**

	Año 1	Año 2	Año 3
Compras anuales (botellas)	327,400	363,801	400,908
Precios (son diversos y se detallan en cuadro aparte)			
<b>VENTA TOTAL EMPRESA (miles de pesos colombianos)</b>	<b>575,468,487</b>	<b>639,450,465</b>	<b>704,673,833</b>

Elaboración: la autora Nota: detalle en anexo 2.

**Tabla N° 16**

**Gastos administrativos del negocio(pesos colombianos)**

	Año 1	Año 2	Año 3
Administrador	1	1	1
Sueldo mensual	1,500,000	1,500,000	1,500,000
Personal apoyo	3	3	3
Sueldo mensual	1,000,000	1,000,000	1,000,000
Remuneraciones	4,500,000	4,500,000	4,500,000
Costo laboral	25.67%	25.67%	25.67%
Remuneracion total mensual	5,655,000	5,655,000	5,655,000
Servicios públicos	400,000	420,000	441,000
Servicios contables	300,000	315,000	330,750
Utiles oficina	300,000	315,000	330,750
Otros	100,000	105,000	110,250
Total mensual	6,755,000	6,810,000	6,867,750
<b>TOTAL ANUAL</b>	<b>81,060,000</b>	<b>81,720,000</b>	<b>82,413,000</b>

**Tabla N° 17**

**Gastos comerciales del negocio a desarrollar(pesos colombianos)**

	Año 1	Año 2	Año 3
Personal ventas	1	1	1
Sueldo mensual	1,000,000	1,000,000	1,000,000
Remuneraciones	1,000,000	1,000,000	1,000,000
Costo laboral	25.67%	25.67%	25.67%
Remuneración total mensual	1,256,667	1,256,667	1,256,667
Arrendamiento	2,000,000	2,040,000	2,080,800
Servicios	44,000		
Mantenimiento y reparaciones	221,000	225,420	229,928
Gastos diversos	100,000	102,000	104,040
Total mensual	2,365,000	2,367,420	2,414,768
<b>TOTAL ANUAL</b>	<b>28,380,000</b>	<b>28,409,040</b>	<b>28,977,221</b>

## 5.2 Estudio Financiero.

### 5.2.1 Inversiones.

**Tabla N° 18**  
**Inversiones tangibles del negocio**

<b>Activo fijo</b>	Valor adquisición	Cantidad	Valor total	Tiempo vida	Depreciación anual
Local	-	1	-	20	-
Terreno	-	1	-	0	-
Equipos	2,000,000	1	2,000,000	5	400,000.0
Vehículos	5,000,000	1	5,000,000	5	1,000,000.0
Muebles	2,000,000	1	2,000,000	5	400,000.0
Total			9,000,000		1,800,000.0

**Tabla N° 19**  
**Depreciación de los activos**

	Valor inicial	Año 1	Año 2	Año 3	Residual
Depreciación activo fijo	9,000,000.0	(1,800,000)	(1,800,000)	(1,800,000)	3,600,000
Amortización activo intangible	2,400,000.0	(480,000)	(480,000)	(480,000)	960,000
<b>TOTAL</b>	<b>1,400,000.0</b>	<b>(2,280,000.0)</b>	<b>(2,280,000.0)</b>	<b>(2,280,000.0)</b>	<b>4,560,000.0</b>



## 5.2.2. Financiamiento

**Tabla N° 20**  
**Financiamiento del negocio**

Deuda a tomar	44,000,000	<b>DECISIÓN</b>		<b>ENTORNO DECISIÓN</b>
42.58%	Anual	3.0%	Mensual	
		48	meses	

n	Capital inicial	Interés	Amortización	Cuota total
1	44,000,000	1,320,000	916,667	2,236,667
2	43,083,333	1,292,500	916,667	2,209,167
3	42,166,667	1,265,000	916,667	2,181,667
4	41,250,000	1,237,500	916,667	2,154,167
5	40,333,333	1,210,000	916,667	2,126,667
6	39,416,667	1,182,500	916,667	2,099,167
7	38,500,000	1,155,000	916,667	2,071,667
8	37,583,333	1,127,500	916,667	2,044,167
9	36,666,667	1,100,000	916,667	2,016,667
10	35,750,000	1,072,500	916,667	1,989,167
11	34,833,333	1,045,000	916,667	1,961,667
12	33,916,667	1,017,500	916,667	1,934,167
		14,025,000	11,000,000	

n	Capital inicial	Interés	Amortización	Cuota total
13	33,000,000	990,000	916,667	1,906,667
14	32,083,333	962,500	916,667	1,879,167
15	31,166,667	935,000	916,667	1,851,667
16	30,250,000	907,500	916,667	1,824,167
17	29,333,333	880,000	916,667	1,796,667
18	28,416,667	852,500	916,667	1,769,167
19	27,500,000	825,000	916,667	1,741,667
20	26,583,333	797,500	916,667	1,714,167
21	25,666,667	770,000	916,667	1,686,667
22	24,750,000	742,500	916,667	1,659,167
23	23,833,333	715,000	916,667	1,631,667
24	22,916,667	687,500	916,667	1,604,167
		10,065,000	11,000,000	

n	Capital inicial	Interés	Amortización	Cuota total
25	22,000,000	660,000	916,667	1,576,667
26	21,083,333	632,500	916,667	1,549,167
27	20,166,667	605,000	916,667	1,521,667
28	19,250,000	577,500	916,667	1,494,167
29	18,333,333	550,000	916,667	1,466,667
30	17,416,667	522,500	916,667	1,439,167
31	16,500,000	495,000	916,667	1,411,667
32	15,583,333	467,500	916,667	1,384,167
33	14,666,667	440,000	916,667	1,356,667
34	13,750,000	412,500	916,667	1,329,167
35	12,833,333	385,000	916,667	1,301,667
36	11,916,667	357,500	916,667	1,274,167
		6,105,000	11,000,000	

## 5.2.2 Flujo de Caja e indicadores de rentabilidad.

**Tabla N° 21**  
**Flujo de caja proyectado 2022 al 2024 – Comercial de bebidas**  
**Coronel S.A.S**

	Año 0	Año 1	Año 2	Año 3	Liquidación
Ingresos por ventas		1,062,530,190	1,180,664,867	1,301,091,612	
Inversión inicial					
Activo fijo	(11,400,000)				4,560,000
Capital de trabajo	(106,253,019)	(14,905,308)	(3,803,053)	(1,421,575)	126,382,955
Compras		(575,468,487)	(639,450,465)	(704,673,833)	
Gastos administrativos (Cuadro 16)		(81,060,000)	(81,720,000)	(82,413,000)	
Gastos comerciales (Cuadro 17)		(28,380,000)	(28,409,040)	(28,977,221)	
Pago impuestos		(110,725,802)	(126,497,582)	(142,410,530)	
<b>Flujo Caja Económico (FCE)</b>	<b>(117,653,019)</b>	<b>251,990,593</b>	<b>300,784,727</b>	<b>341,195,454</b>	<b>130,942,955</b>
Préstamo recibido	44,000,000				(11,000,000)
Amortización		(11,000,000)	(11,000,000)	(11,000,000)	
Gastos financieros		(14,025,000)	(10,065,000)	(6,105,000)	
Escudo fiscal		4,137,375	2,969,175	1,800,975	
<b>Flujo Caja Financiero (FCF)</b>	<b>(73,653,019)</b>	<b>231,102,968</b>	<b>282,688,902</b>	<b>325,891,429</b>	<b>119,942,955</b>

FCE	(117,653,019)	251,990,593	300,784,727	472,138,409
FCF	(73,653,019)	231,102,968	282,688,902	445,834,384

VAN Económico	680,020,202
Tasa de descuento (CAPM)	12.21%
TIR Económica	229%
Índice B/C	6.78

VAN Financiero	534,839,852
Tasa de descuento (WACC)	23.56%
TIR Financiero	334%
Índice B/C	8.26

## CONCLUSIONES

- a) El negocio presenta fuerte presencia en la ciudad de Leticia, con alto consumo de las bebidas que se ofrecen en el negocio. Así mismo, con el desarrollo de este plan de negocios se pudo identificar las enormes oportunidades que ofrece el mercado Amazonense para lograr expandirnos como empresa a todos los centros urbanos del departamento.
- b) La empresa tiene un diseño organizacional de micro empresa, con funcionamiento de varios años en el mercado local. De modo que cumple con sus obligaciones laborales y tributarias, cuenta con 4 personas laborando y con funciones integrales.
- c) Las marcas que comercializamos tienen muy buena imagen en el mercado y son fáciles de posicionar y eso es una garantía para los objetivos de mercadeo y financieros de la empresa a mediano y largo plazo.
- d) El crecimiento del negocio será a través del financiamiento que sustentará en un préstamo bancario a cancelar en 3 años. Hay capacidad de endeudamiento garantizado con bienes propios.
- e) El negocio genera una rentabilidad expresada en un VAN económico de 680,020,202 pesos colombianos, y una Tasa Interna de Rentabilidad (TIR) económica de 229%. Este negocio se apalanca, y logra VAN Financiero de 534,839,852 pesos colombianos, y una TIR de 334%%

## BIBLIOGRAFÍA

- CORBIN, Juan Armando (2017). *Los 13 tipos de necesidades humanas: ¿cuáles son?*. 11 de enero del 2017. Disponible en: <https://psicologiyamente.com/psicologia/tipos-de-necesidades-humanas>
- DEPARTAMENTO ADMINISTRATIVO NACIONAL DE ESTADÍSTICA – DANE (2018). Censo nacional de población y vivienda 2018. Disponible en: <https://www.dane.gov.co/files/censo2018/informacion-tecnica/cnpv-2018-presentacion-3ra-entrega.pdf>
- DEPARTAMENTO NACIONAL DE ESTADÍSTICA - DANE (2020). *Clasificación industrial internacional uniforme de todas las actividades económicas CIIU*. Pág. 450.
- DEPARTAMENTO NACIONAL DE PLANEACIÓN - DNP (2019). *Población Leticia – Colombia*. Disponible en: <https://terridata.dnp.gov.co/#/perfiles>
- GOOGLE APPS. *Mapa ciudad de Leticia*. 01 de julio del 2022. Disponible en: <https://www.google.com/search?q=mapa+leticia+amazonas>
- MINISTERIO DE COMERCIO, INDUSTRIA Y TURISMO – MINCIT (2022). Información: *Perfiles económicos departamentales*. Disponible en: <https://www.mincit.gov.co/getattachment/d590efc5-9b03-4943-9255-929554b8f45b/Amazonas>
- MONTESINOS ALBERT, Leticia (2021). *La importancia de hidratarse*. 21 de julio del 2021. Disponible en: <https://policlinicovalencia.es/blog/la-importancia-de-hidratarse>
- NAVARRO MARTÍNEZ, José Ángel (2019). *La pirámide de Maslow*. 21 de Octubre de 2019. Disponible en: <https://www.mheducation.es/blog/la-piramide-de-maslow>

## ANEXO 1

### Tabla N° 22

#### Ventas del negocio– Comercial de bebidas Coronel S.A.S. detallado (pesos colombianos)

	Año 1	Año 2	Año 3
Ventas anuales (botellas)	327,400	363,801	400,908
VENTAS (participación por línea)	100.00%	100.00%	100.00%
COMPOTA MANZANA NATURE BABY X 24 X 113GR	0.50%	0.50%	0.50%
COMPOTA PERA NATURE BABY X 24 X 113GR	0.50%	0.50%	0.50%
AGUA SABORIZADA PET 500ML TORONCHELO X 15UND	1.00%	1.00%	1.00%
AGUA CRISTAL ALOE 330ML PET X 12UND	2.00%	2.00%	2.00%
AGUA CRISTAL CON GAS PET 600 ML	2.00%	2.00%	2.00%
AGUA CRISTAL PET 1L X 12UND	2.00%	2.00%	2.00%
AGUA CRISTAL PET 300ML X24UND	2.00%	2.00%	2.00%
AGUA CRISTAL PET 600 ML X24UND	2.00%	2.00%	2.00%
AGUA SABORIZADA PET 500ML TROPICAL X 15UND	1.00%	1.00%	1.00%
AGUA SABORIZADA PET 250ML LIMONATA X 15 UND	1.00%	1.00%	1.00%
AGUA SABORIZADA PET 500ML LIMON X 15UND	1.00%	1.00%	1.00%
AGUA SABORIZADA PET 500ML LIMONATA X 15UND	1.00%	1.00%	1.00%
AGUA SABORIZADA PET 500ML MARACUYA X 15UND	1.00%	1.00%	1.00%
PANELA LIMON LA NUESTRA 25GR X 24UN CAJA X 16UND DISPLAY	1.00%	1.00%	1.00%
CERVEZA HEINEKEN LATA 269ML X 24UND	3.00%	3.00%	3.00%
CERVEZA HEINIKEN BOT NR 250ML 6*4	3.00%	3.00%	3.00%
CERO COLOMBIANA PET 1LT X 12UND	0.50%	0.50%	0.50%
CERO MANZANA PET 1L X 12UND	0.50%	0.50%	0.50%
CERO UVA PET 1L x 12UND	0.50%	0.50%	0.50%
GASEOSA PET 1.5LT UVA X 12UND	2.00%	2.00%	2.00%
GASEOSA PET 2.5 LT NARANJA X 8 UND	2.00%	2.00%	2.00%
GASEOSA PET 2.5LT UVA X 8UND	2.00%	2.00%	2.00%
GASEOSA FRIOPACK 300ML BRETAÑA X 24UND	3.00%	3.00%	3.00%
GASEOSA FRIOPACK 300ML CANADA DRY X 24UND	3.00%	3.00%	3.00%
GASEOSA LATA 269ML COLOMBIANA X 24UND	1.00%	1.00%	1.00%
GASEOSA LATA 269ML MANZANA X 24UND	1.00%	1.00%	1.00%
GASEOSA LATA 269ML PEPSI X 24UND	1.00%	1.00%	1.00%

GASEOSA PET 1.5 LT NARANJA X 12UND	2.00%	2.00%	2.00%
GASEOSA PET 1.5LT COLOMBIANA X 12UND	2.00%	2.00%	2.00%
GASEOSA PET 1.5LT MANZANA X 12UND	1.00%	1.00%	1.00%
GASEOSA PET 1.5LT PEPSI X 12UND	2.00%	2.00%	2.00%
GASEOSA PET 1.5LT UVA X 12UND	2.00%	2.00%	2.00%
GASEOSA PET 1.5LT X 12UND SEVEN UP	2.00%	2.00%	2.00%
GASEOSA PET 2.5 LT 7 UP X 8 UND	1.00%	1.00%	1.00%
GASEOSA PET 2.5LT COLOMBIANA X 8UND	3.00%	3.00%	3.00%
GASEOSA PET 2.5LT MANZANA X 8UND	1.00%	1.00%	1.00%
GASEOSA PET 3L COLOMBIANA X 6 UND	2.00%	2.00%	2.00%
GASEOSA PET 3L MANZANA X 6UND	1.00%	1.00%	1.00%
GASEOSA PET COLOMBIANA 400ML X 15UND	1.00%	1.00%	1.00%
GASEOSA PET MANZANA 400ML X 15UND	1.00%	1.00%	1.00%
GASEOSA PET UVA 400ML X 15UND	2.00%	2.00%	2.00%
GASEOSA PET NARANJA 2LT X 8UND	1.00%	1.00%	1.00%
GASEOSA PET PEPSI 1L X 12 UND	1.00%	1.00%	1.00%
ENERGIZANTE SPEED MAX LATA 269ML X 24 UND	1.00%	1.00%	1.00%
ENERGIZANTE SPEED MAX PET X 250ML X 12UND	1.00%	1.00%	1.00%
GATORADE 1LT TROPICAL X 12UND	1.00%	1.00%	1.00%
GATORADE 1LTR MANDARINA X 12 UND	1.00%	1.00%	1.00%
GATORADE PET 591 MANDARINA X 12 UND	1.00%	1.00%	1.00%
GATORADE PET 591 TROPICAL X 12UND	1.00%	1.00%	1.00%
GATORADE PET COL MANDARINA 500ML X 12 UND	2.00%	2.00%	2.00%
GATORADE PET COL MARACUYA 500ML X 12 UND	0.50%	0.50%	0.50%
GATORADE PET COL TROPICAL 500ML X 12 UND	0.50%	0.50%	0.50%
GATORADE PET COL UVA 500ML X 12 UND	0.50%	0.50%	0.50%
NATUMALTA PET X 1.5 LT X 6UND	0.50%	0.50%	0.50%
NATUMALTA PET X 1LT X 6 UND	0.50%	0.50%	0.50%
NATUMALTA PET X 200CM3 X 24UND	0.50%	0.50%	0.50%
NATUMALTA PET X 400CM3 X	0.50%	0.50%	0.50%
RED BULL LATA 250 ML X 24 UND	1.00%	1.00%	1.00%
SQUASH PET 500ML MANDARINA X 6UND	0.50%	0.50%	0.50%
SQUASH PET 500ML TROPICAL X 12UND	0.50%	0.50%	0.50%
ENERGIZANTE SPEED MAX PET LITRO X 12UND	1.00%	1.00%	1.00%
JUGO HIT 8 ONZAS N.R. MORA X 24UND	0.50%	0.50%	0.50%
JUGO HIT 8 ONZAS N.R. FRUTAS TROPICALES X 24 UND	0.50%	0.50%	0.50%
JUGO HIT 8 ONZAS N.R. MANGO X 24UND	0.50%	0.50%	0.50%



JUGO HIT 8 ONZAS N.R. NARANJA PIÑA X 24UND	0.50%	0.50%	0.50%
JUGO HIT FRUT. TROP. PET 1.5 X6UND	0.50%	0.50%	0.50%
JUGO HIT MANGO PET 1.5 X6UND	1.00%	1.00%	1.00%
JUGO HIT MORA PET 1.5 X6UND	0.50%	0.50%	0.50%
JUGO HIT NARANJA PIÑA PET 1.5 X6UND	0.50%	0.50%	0.50%
JUGO HIT PET 2LT NARANJA x8UND	0.50%	0.50%	0.50%
JUGO HIT PET 300ML FRUTAS TROPICALES X 12UND	0.50%	0.50%	0.50%
JUGO HIT PET 300ML MANGO X 12UND	0.50%	0.50%	0.50%
JUGO HIT PET 300ML MORA X 12UND	0.50%	0.50%	0.50%
JUGO HIT PET 300ML NARANJA PIÑA X 12UND	0.50%	0.50%	0.50%
JUGO HIT PET 500ML MORA X 12UND	0.50%	0.50%	0.50%
JUGO HIT PET 500ML FRUTAS TROPICALES x 12und	0.50%	0.50%	0.50%
JUGO HIT PET 500ML MANGO X 12UND	0.50%	0.50%	0.50%
JUGO HIT PET 500ML NARANJA PIÑA X 12UND	0.50%	0.50%	0.50%
JUGO HIT TETRA 1 LT FRUTOS TROPICALES X 12 UND	0.50%	0.50%	0.50%
JUGO HIT TETRA 1 LT MANDARINA X 12 UND	0.50%	0.50%	0.50%
JUGO HIT TETRA 1 LT MANGO X 12 UND	0.50%	0.50%	0.50%
JUGO HIT TETRA 1 LT MORA X 12 UND	0.50%	0.50%	0.50%
JUGO HIT TETRA 1 LT NARANJA PIÑA X 12 UND	0.50%	0.50%	0.50%
JUGO HIT TETRA 200ML FRUTOS TROPICALES X 24UND	1.00%	1.00%	1.00%
JUGO HIT TETRA 200ML LULO X 24 UND	0.50%	0.50%	0.50%
JUGO HIT TETRA 200ML MANGO X 24UND	1.00%	1.00%	1.00%
JUGO HIT TETRA 200ML MORA X 24UND	0.50%	0.50%	0.50%
JUGO HIT TETRA 200ML NARANJA PIÑA X 24UND	0.50%	0.50%	0.50%
JUGO HIT VITAL 210ML MANZANA X 6UND	1.00%	1.00%	1.00%
JUGO HIT VITAL 210ML PERA X 6UND	1.00%	1.00%	1.00%
JUGO HIT VITAL 237ML DURAZNO X 24UND	0.50%	0.50%	0.50%
JUGO HIT VITAL 237ML MANGO X 24UND	1.00%	1.00%	1.00%
JUGO HIT PET 400ML NARANJA x15UND	0.50%	0.50%	0.50%
TE MR. TEA PET 500ML DURAZNO X 12UND	0.50%	0.50%	0.50%
TE MR. TEA PET 500ML LIMON X 12UND	0.50%	0.50%	0.50%
<b>VENTAS (cantidad por línea)</b>	<b>327,400</b>	<b>363,801</b>	<b>400,908</b>
COMPOTA MANZANA NATURE BABY X 24 X 113GR	1,637	1,819	2,005
COMPOTA PERA NATURE BABY X 24 X 113GR	1,637	1,819	2,005
AGUA SABORIZADA PET 500ML TORONCHELO X 15UND	3,274	3,638	4,009

AGUA CRISTAL ALOE 330ML PET X 12UND	6,548	7,276	8,018
AGUA CRISTAL CON GAS PET 600 ML	6,548	7,276	8,018
AGUA CRISTAL PET 1L X 12UND	6,548	7,276	8,018
AGUA CRISTAL PET 300ML X24UND	6,548	7,276	8,018
AGUA CRISTAL PET 600 ML X24UND	6,548	7,276	8,018
AGUA SABORIZADA PET 500ML TROPICAL X 15UND	3,274	3,638	4,009
AGUA SABORIZADA PET 250ML LIMONATA X 15 UND	3,274	3,638	4,009
AGUA SABORIZADA PET 500ML LIMON X 15UND	3,274	3,638	4,009
AGUA SABORIZADA PET 500ML LIMONATA X 15UND	3,274	3,638	4,009
AGUA SABORIZADA PET 500ML MARACUYA X 15UND	3,274	3,638	4,009
PANELA LIMON LA NUESTRA 25GR X 24UN CAJA X 16UND DISPLAY	3,274	3,638	4,009
CERVEZA HEINEKEN LATA 269ML X 24UND	9,822	10,914	12,027
CERVEZA HEINIKEN BOT NR 250ML 6*4	9,822	10,914	12,027
CERO COLOMBIANA PET 1LT X 12UND	1,637	1,819	2,005
CERO MANZANA PET 1L X 12UND	1,637	1,819	2,005
CERO UVA PET 1L x 12UND	1,637	1,819	2,005
GASEOSA PET 1.5LT UVA X 12UND	6,548	7,276	8,018
GASEOSA PET 2.5 LT NARANJA X 8 UND	6,548	7,276	8,018
GASEOSA PET 2.5LT UVA X 8UND	6,548	7,276	8,018
GASEOSA FRIOPACK 300ML BRETAÑA X 24UND	9,822	10,914	12,027
GASEOSA FRIOPACK 300ML CANADA DRY X 24UND	9,822	10,914	12,027
GASEOSA LATA 269ML COLOMBIANA X 24UND	3,274	3,638	4,009
GASEOSA LATA 269ML MANZANA X 24UND	3,274	3,638	4,009
GASEOSA LATA 269ML PEPSI X 24UND	3,274	3,638	4,009
GASEOSA PET 1.5 LT NARANJA X 12UND	6,548	7,276	8,018
GASEOSA PET 1.5LT COLOMBIANA X 12UND	6,548	7,276	8,018
GASEOSA PET 1.5LT MANZANA X 12UND	3,274	3,638	4,009
GASEOSA PET 1.5LT PEPSI X 12UND	6,548	7,276	8,018
GASEOSA PET 1.5LT UVA X 12UND	6,548	7,276	8,018
GASEOSA PET 1.5LT X 12UND SEVEN UP	6,548	7,276	8,018
GASEOSA PET 2.5 LT 7 UP X 8 UND	3,274	3,638	4,009
GASEOSA PET 2.5LT COLOMBIANA X 8UND	9,822	10,914	12,027
GASEOSA PET 2.5LT MANZANA X 8UND	3,274	3,638	4,009
GASEOSA PET 3L COLOMBIANA X 6 UND	6,548	7,276	8,018
GASEOSA PET 3L MANZANA X 6UND	3,274	3,638	4,009
GASEOSA PET COLOMBIANA 400ML X 15UND	3,274	3,638	4,009

GASEOSA PET MANZANA 400ML X 15UND	3,274	3,638	4,009
GASEOSA PET UVA 400ML X 15UND	6,548	7,276	8,018
GASEOSA PET NARANJA 2LT X 8UND	3,274	3,638	4,009
GASEOSA PET PEPSI 1L X 12 UND	3,274	3,638	4,009
ENERGIZANTE SPEED MAX LATA 269ML X 24 UND	3,274	3,638	4,009
ENERGIZANTE SPEED MAX PET X 250ML X 12UND	3,274	3,638	4,009
GATORADE 1LT TROPICAL X 12UND	3,274	3,638	4,009
GATORADE 1LTR MANDARINA X 12 UND	3,274	3,638	4,009
GATORADE PET 591 MANDARINA X 12 UND	3,274	3,638	4,009
GATORADE PET 591 TROPICAL X 12UND	3,274	3,638	4,009
GATORADE PET COL MANDARINA 500ML X 12 UND	6,548	7,276	8,018
GATORADE PET COL MARACUYA 500ML X 12 UND	1,637	1,819	2,005
GATORADE PET COL TROPICAL 500ML X 12 UND	1,637	1,819	2,005
GATORADE PET COL UVA 500ML X 12 UND	1,637	1,819	2,005
NATUMALTA PET X 1.5 LT X 6UND	1,637	1,819	2,005
NATUMALTA PET X 1LT X 6 UND	1,637	1,819	2,005
NATUMALTA PET X 200CM3 X 24UND	1,637	1,819	2,005
NATUMALTA PET X 400CM3 X	1,637	1,819	2,005
RED BULL LATA 250 ML X 24 UND	3,274	3,638	4,009
SQUASH PET 500ML MANDARINA X 6UND	1,637	1,819	2,005
SQUASH PET 500ML TROPICAL X 12UND	1,637	1,819	2,005
ENERGIZANTE SPEED MAX PET LITRO X 12UND	3,274	3,638	4,009
JUGO HIT 8 ONZAS N.R MORA X 24UND	1,637	1,819	2,005
JUGO HIT 8 ONZAS N.R. FRUTAS TROPICALES X 24 UND	1,637	1,819	2,005
JUGO HIT 8 ONZAS N.R. MANGO X 24UND	1,637	1,819	2,005
JUGO HIT 8 ONZAS N.R. NARANJA PIÑA X 24UND	1,637	1,819	2,005
JUGO HIT FRUT. TROP. PET 1.5 X6UND	1,637	1,819	2,005
JUGO HIT MANGO PET 1.5 X6UND	3,274	3,638	4,009
JUGO HIT MORA PET 1.5 X6UND	1,637	1,819	2,005
JUGO HIT NARANJA PIÑA PET 1.5 X6UND	1,637	1,819	2,005
JUGO HIT PET 2LT NARANJA x8UND	1,637	1,819	2,005
JUGO HIT PET 300ML FRUTAS TROPICALES X 12UND	1,637	1,819	2,005
JUGO HIT PET 300ML MANGO X 12UND	1,637	1,819	2,005
JUGO HIT PET 300ML MORA X 12UND	1,637	1,819	2,005
JUGO HIT PET 300ML NARANJA PIÑA X 12UND	1,637	1,819	2,005

JUGO HIT PET 500ML MORA X 12UND	1,637	1,819	2,005
JUGO HIT PET 500ML FRUTAS TROPICALES x 12und	1,637	1,819	2,005
JUGO HIT PET 500ML MANGO X 12UND	1,637	1,819	2,005
JUGO HIT PET 500ML NARANJA PIÑA X 12UND	1,637	1,819	2,005
JUGO HIT TETRA 1 LT FRUTOS TROPICALES X 12 UND	1,637	1,819	2,005
JUGO HIT TETRA 1 LT MANDARINA X 12 UND	1,637	1,819	2,005
JUGO HIT TETRA 1 LT MANGO X 12 UND	1,637	1,819	2,005
JUGO HIT TETRA 1 LT MORA X 12 UND	1,637	1,819	2,005
JUGO HIT TETRA 1 LT NARANJA PIÑA X 12 UND	1,637	1,819	2,005
JUGO HIT TETRA 200ML FRUTOS TROPICALES X 24UND	3,274	3,638	4,009
JUGO HIT TETRA 200ML LULO X 24 UND	1,637	1,819	2,005
JUGO HIT TETRA 200ML MANGO X 24UND	3,274	3,638	4,009
JUGO HIT TETRA 200ML MORA X 24UND	1,637	1,819	2,005
JUGO HIT TETRA 200ML NARANJA PIÑA X 24UND	1,637	1,819	2,005
JUGO HIT VITAL 210ML MANZANA X 6UND	3,274	3,638	4,009
JUGO HIT VITAL 210ML PERA X 6UND	3,274	3,638	4,009
JUGO HIT VITAL 237ML DURAZNO X 24UND	1,637	1,819	2,005
JUGO HIT VITAL 237ML MANGO X 24UND	3,274	3,638	4,009
JUGO HIT PET 400ML NARANJA x15UND	1,637	1,819	2,005
TE MR. TEA PET 500ML DURAZNO X 12UND	1,637	1,819	2,005
TE MR. TEA PET 500ML LIMON X 12UND	1,637	1,819	2,005
Precio unitario (pesos colombianos)			
COMPOTA MANZANA NATURE BABY X 24 X 113GR	2,550.00	2,550.00	2,550.00
COMPOTA PERA NATURE BABY X 24 X 113GR	2,550.00	2,550.00	2,550.00
AGUA CRISTAL ALOE 330ML PET X 12UND	1750	1750	1750
AGUA CRISTAL CON GAS PET 600 ML	1,750.00	1,750.00	1,750.00
AGUA CRISTAL PET 1L X 12UND	2,700.00	2,700.00	2,700.00
AGUA CRISTAL PET 300ML X24UND	800	800	800
AGUA CRISTAL PET 600 ML X24UND	1,700.00	1,700.00	1,700.00
AGUA SABORIZADA PET 500ML TROPICAL X 15UND	2950	2950	2950
AGUA SABORIZADA PET 250ML LIMONATA X 15 UND	2,950.00	2,950.00	2,950.00
AGUA SABORIZADA PET 500ML LIMON X 15UND	2,800.00	2,800.00	2,800.00
AGUA SABORIZADA PET 500ML LIMONATA X 15UND	2,950.00	2,950.00	2,950.00
AGUA SABORIZADA PET 500ML MARACUYA X 15UND	2,950.00	2,950.00	2,950.00

PANELA LIMON LA NUESTRA 25GR X 24UN CAJA X 16UND DISPLAY	15,200.00	15,200.00	15,200.00
CERVEZA HEINEKEN LATA 269ML X 24UND	2,800.00	2,800.00	2,800.00
CERVEZA HEINIEN BOT NR 250ML 6*4	2,800.00	2,800.00	2,800.00
CERO COLOMBIANA PET 1LT X 12UND	3,150.00	3,150.00	3,150.00
CERO MANZANA PET 1L X 12UND	3,150.00	3,150.00	3,150.00
CERO UVA PET 1L x 12UND	3,150.00	3,150.00	3,150.00
GASEOSA PET 1.5LT UVA X 12UND	3,500.00	3,500.00	3,500.00
GASEOSA PET 2.5 LT NARANJA X 8 UND	5,500.00	5,500.00	5,500.00
GASEOSA PET 2.5LT UVA X 8UND	5,500.00	5,500.00	5,500.00
GASEOSA FRIOPACK 300ML BRETANA X 24UND	2,500.00	2,500.00	2,500.00
GASEOSA FRIOPACK 300ML CANADA DRY X 24UND	2,250.00	2,250.00	2,250.00
GASEOSA LATA 269ML COLOMBIANA X 24UND	1,600.00	1,600.00	1,600.00
GASEOSA LATA 269ML MANZANA X 24UND	1,600.00	1,600.00	1,600.00
GASEOSA LATA 269ML PEPSI X 24UND	1,600.00	1,600.00	1,600.00
GASEOSA PET 1.5 LT NARANJA X 12UND	3,500.00	3,500.00	3,500.00
GASEOSA PET 1.5LT COLOMBIANA X 12UND	4,600.00	4,600.00	4,600.00
GASEOSA PET 1.5LT MANZANA X 12UND	4,600.00	4,600.00	4,600.00
GASEOSA PET 1.5LT PEPSI X 12UND	3,500.00	3,500.00	3,500.00
GASEOSA PET 1.5LT UVA X 12UND	3,500.00	3,500.00	3,500.00
GASEOSA PET 1.5LT X 12UND SEVEN UP	3,500.00	3,500.00	3,500.00
GASEOSA PET 2.5 LT 7 UP X 8 UND	5,500.00	5,500.00	5,500.00
GASEOSA PET 2.5LT COLOMBIANA X 8UND	6,500.00	6,500.00	6,500.00
GASEOSA PET 2.5LT MANZANA X 8UND	6,500.00	6,500.00	6,500.00
GASEOSA PET 3L COLOMBIANA X 6 UND	5,800.00	5,800.00	5,800.00
GASEOSA PET 3L MANZANA X 6UND	5,800.00	5,800.00	5,800.00
GASEOSA PET COLOMBIANA 400ML X 15UND	1,750.00	1,750.00	1,750.00
GASEOSA PET MANZANA 400ML X 15UND	1,750.00	1,750.00	1,750.00
GASEOSA PET UVA 400ML X 15UND	1,850.00	1,850.00	1,850.00
GASEOSA PET NARANJA 2LT X 8UND	4,800.00	4,800.00	4,800.00
GASEOSA PET PEPSI 1L X 12 UND	2,800.00	2,800.00	2,800.00
ENERGIZANTE SPEED MAX LATA 269ML X 24 UND	1,450.00	1,450.00	1,450.00
ENERGIZANTE SPEED MAX PET X 250ML X 12UND	1,300.00	1,300.00	1,300.00
GATORADE 1LT TROPICAL X 12UND	5,850.00	5,850.00	5,850.00
GATORADE 1LTR MANDARINA X 12 UND	5,850.00	5,850.00	5,850.00
GATORADE PET 591 MANDARINA X 12 UND	3,600.00	3,600.00	3,600.00
GATORADE PET 591 TROPICAL X 12UND	3950	3950	3950
GATORADE PET COL MANDARINA 500ML X 12 UND	2,667.00	2,667.00	2,667.00

GATORADE PET COL MARACUYA 500ML X 12 UND	2,667.00	2,667.00	2,667.00
GATORADE PET COL TROPICAL 500ML X 12 UND	2,667.00	2,667.00	2,667.00
GATORADE PET COL UVA 500ML X 12 UND	2,750.00	2,750.00	2,750.00
NATUMALTA PET X 1.5 LT X 6UND	4950	4950	4950
NATUMALTA PET X 1LT X 6 UND	3,850.00	3,850.00	3,850.00
NATUMALTA PET X 200CM3 X 24UND	1,200.00	1,200.00	1,200.00
NATUMALTA PET X 400CM3 X	1,900.00	1,900.00	1,900.00
RED BULL LATA 250 ML X 24 UND	5,250.00	5,250.00	5,250.00
SQUASH PET 500ML MANDARINA X 6UND	2,500.00	2,500.00	2,500.00
SQUASH PET 500ML TROPICAL X 12UND	2,500.00	2,500.00	2,500.00
ENERGIZANTE SPEED MAX PET LITRO X 12UND	3,000.00	3,000.00	3,000.00
JUGO HIT 8 ONZAS N.R MORA X 24UND	1,650.00	1,650.00	1,650.00
JUGO HIT 8 ONZAS N.R. FRUTAS TROPICALES X 24 UND	1,650.00	1,650.00	1,650.00
JUGO HIT 8 ONZAS N.R. MANGO X 24UND	1,650.00	1,650.00	1,650.00
JUGO HIT 8 ONZAS N.R. NARANJA PIÑA X 24UND	1,650.00	1,650.00	1,650.00
JUGO HIT FRUT. TROP. PET 1.5 X6UND	5,500.00	5,500.00	5,500.00
JUGO HIT MANGO PET 1.5 X6UND	5,500.00	5,500.00	5,500.00
JUGO HIT MORA PET 1.5 X6UND	5,500.00	5,500.00	5,500.00
JUGO HIT NARANJA PIÑA PET 1.5 X6UND	4,300.00	4,300.00	4,300.00
JUGO HIT PET 2LT NARANJA x8UND	4,700.00	4,700.00	4,700.00
JUGO HIT PET 300ML FRUTAS TROPICALES X 12UND	1,550.00	1,550.00	1,550.00
JUGO HIT PET 300ML MANGO X 12UND	1,500.00	1,500.00	1,500.00
JUGO HIT PET 300ML MORA X 12UND	1,500.00	1,500.00	1,500.00
JUGO HIT PET 300ML NARANJA PIÑA X 12UND	1,550.00	1,550.00	1,550.00
JUGO HIT PET 500ML MORA X 12UND	2,130.00	2,130.00	2,130.00
JUGO HIT PET 500ML FRUTAS TROPICALES x 12und	2,130.00	2,130.00	2,130.00
JUGO HIT PET 500ML MANGO X 12UND	2,130.00	2,130.00	2,130.00
JUGO HIT PET 500ML NARANJA PIÑA X 12UND	2,130.00	2,130.00	2,130.00
JUGO HIT TETRA 1 LT FRUTOS TROPICALES X 12 UND	3,850.00	3,850.00	3,850.00
JUGO HIT TETRA 1 LT MANDARINA X 12 UND	3,650.00	3,650.00	3,650.00
JUGO HIT TETRA 1 LT MANGO X 12 UND	3,850.00	3,850.00	3,850.00
JUGO HIT TETRA 1 LT MORA X 12 UND	3,850.00	3,850.00	3,850.00
JUGO HIT TETRA 1 LT NARANJA PIÑA X 12 UND	3,650.00	3,650.00	3,650.00
JUGO HIT TETRA 200ML FRUTOS TROPICALES X 24UND	1,100.00	1,100.00	1,100.00
JUGO HIT TETRA 200ML LULO X 24 UND	1,100.00	1,100.00	1,100.00

JUGO HIT TETRA 200ML MANGO X 24UND	1,100.00	1,100.00	1,100.00
JUGO HIT TETRA 200ML MORA X 24UND	1,100.00	1,100.00	1,100.00
JUGO HIT TETRA 200ML NARANJA PIÑA X 24UND	1,100.00	1,100.00	1,100.00
JUGO HIT VITAL 210ML MANZANA X 6UND	1,750.00	1,750.00	1,750.00
JUGO HIT VITAL 210ML PERA X 6UND	1,750.00	1,750.00	1,750.00
JUGO HIT VITAL 237ML DURAZNO X 24UND	2,000.00	2,000.00	2,000.00
JUGO HIT VITAL 237ML MANGO X 24UND	2,000.00	2,000.00	2,000.00
JUGO HIT PET 400ML NARANJA x15UND	1,000.00	1,000.00	1,000.00
TE MR. TEA PET 500ML DURAZNO X 12UND	2,300.00	2,300.00	2,300.00
TE MR. TEA PET 500ML LIMON X 12UND	2,300.00	2,300.00	2,300.00
<b>VENTAS TOTALES (pesos colombianos)</b>			
COMPOTA MANZANA NATURE BABY X 24 X 113GR	4,174,347	4,638,461	5,111,580
COMPOTA PERA NATURE BABY X 24 X 113GR	4,174,347	4,638,461	5,111,580
AGUA SABORIZADA PET 500ML TORONCHELO X 15UND	9,658,294	10,732,126	11,826,794
AGUA CRISTAL ALOE 330ML PET X 12UND	11,458,993	12,733,031	14,031,789
AGUA CRISTAL CON GAS PET 600 ML	11,458,993	12,733,031	14,031,789
AGUA CRISTAL PET 1L X 12UND	17,679,589	19,645,248	21,649,046
AGUA CRISTAL PET 300ML X24UND	5,238,397	5,820,814	6,414,532
AGUA CRISTAL PET 600 ML X24UND	11,131,593	12,369,230	13,630,881
AGUA SABORIZADA PET 500ML TROPICAL X 15UND	9,658,294	10,732,126	11,826,794
AGUA SABORIZADA PET 250ML LIMONATA X 15 UND	9,658,294	10,732,126	11,826,794
AGUA SABORIZADA PET 500ML LIMON X 15UND	9,167,194	10,186,425	11,225,431
AGUA SABORIZADA PET 500ML LIMONATA X 15UND	9,658,294	10,732,126	11,826,794
AGUA SABORIZADA PET 500ML MARACUYA X 15UND	9,658,294	10,732,126	11,826,794
PANELA LIMON LA NUESTRA 25GR X 24UN CAJA X 16UND DISPLAY	49,764,768	55,297,736	60,938,055
CERVEZA HEINEKEN LATA 269ML X 24UND	27,501,583	30,559,275	33,676,293
CERVEZA HEINIEN BOT NR 250ML 6*4	27,501,583	30,559,275	33,676,293
CERO COLOMBIANA PET 1LT X 12UND	5,156,547	5,729,864	6,314,305
CERO MANZANA PET 1L X 12UND	5,156,547	5,729,864	6,314,305
CERO UVA PET 1L x 12UND	5,156,547	5,729,864	6,314,305
GASEOSA PET 1.5LT UVA X 12UND	22,917,985	25,466,063	28,063,578
GASEOSA PET 2.5 LT NARANJA X 8 UND	36,013,977	40,018,098	44,099,908
GASEOSA PET 2.5LT UVA X 8UND	36,013,977	40,018,098	44,099,908
GASEOSA FRIOPACK 300ML BRETAÑA X 24UND	24,554,984	27,285,067	30,068,119
GASEOSA FRIOPACK 300ML CANADA DRY X 24UND	22,099,486	24,556,560	27,061,307

GASEOSA LATA 269ML COLOMBIANA X 24UND	5,238,397	5,820,814	6,414,532
GASEOSA LATA 269ML MANZANA X 24UND	5,238,397	5,820,814	6,414,532
GASEOSA LATA 269ML PEPSI X 24UND	5,238,397	5,820,814	6,414,532
GASEOSA PET 1.5 LT NARANJA X 12UND	22,917,985	25,466,063	28,063,578
GASEOSA PET 1.5LT COLOMBIANA X 12UND	30,120,781	33,469,682	36,883,559
GASEOSA PET 1.5LT MANZANA X 12UND	15,060,390	16,734,841	18,441,780
GASEOSA PET 1.5LT PEPSI X 12UND	22,917,985	25,466,063	28,063,578
GASEOSA PET 1.5LT UVA X 12UND	22,917,985	25,466,063	28,063,578
GASEOSA PET 1.5LT X 12UND SEVEN UP	22,917,985	25,466,063	28,063,578
GASEOSA PET 2.5 LT 7 UP X 8 UND	18,006,989	20,009,049	22,049,954
GASEOSA PET 2.5LT COLOMBIANA X 8UND	63,842,960	70,941,174	78,177,110
GASEOSA PET 2.5LT MANZANA X 8UND	21,280,987	23,647,058	26,059,037
GASEOSA PET 3L COLOMBIANA X 6 UND	37,978,376	42,200,904	46,505,358
GASEOSA PET 3L MANZANA X 6UND	18,989,188	21,100,452	23,252,679
GASEOSA PET COLOMBIANA 400ML X 15UND	5,729,496	6,366,516	7,015,894
GASEOSA PET MANZANA 400ML X 15UND	5,729,496	6,366,516	7,015,894
GASEOSA PET UVA 400ML X 15UND	12,113,792	13,460,633	14,833,605
GASEOSA PET NARANJA 2LT X 8UND	15,715,190	17,462,443	19,243,596
GASEOSA PET PEPSI 1L X 12 UND	9,167,194	10,186,425	11,225,431
ENERGIZANTE SPEED MAX LATA 269ML X 24 UND	4,747,297	5,275,113	5,813,170
ENERGIZANTE SPEED MAX PET X 250ML X 12UND	4,256,197	4,729,412	5,211,807
GATORADE 1LT TROPICAL X 12UND	19,152,888	21,282,352	23,453,133
GATORADE 1LTR MANDARINA X 12 UND	19,152,888	21,282,352	23,453,133
GATORADE PET 591 MANDARINA X 12 UND	11,786,393	13,096,832	14,432,697
GATORADE PET 591 TROPICAL X 12UND	12,932,292	14,370,135	15,835,876
GATORADE PET COL MANDARINA 500ML X 12 UND	17,463,505	19,405,140	21,384,446
GATORADE PET COL MARACUYA 500ML X 12 UND	4,365,876	4,851,285	5,346,112
GATORADE PET COL TROPICAL 500ML X 12 UND	4,365,876	4,851,285	5,346,112
GATORADE PET COL UVA 500ML X 12 UND	4,501,747	5,002,262	5,512,488
NATUMALTA PET X 1.5 LT X 6UND	8,103,145	9,004,072	9,922,479
NATUMALTA PET X 1LT X 6 UND	6,302,446	7,003,167	7,717,484
NATUMALTA PET X 200CM3 X 24UND	1,964,399	2,182,805	2,405,450
NATUMALTA PET X 400CM3 X	3,110,298	3,456,108	3,808,628
RED BULL LATA 250 ML X 24 UND	17,188,489	19,099,547	21,047,683
SQUASH PET 500ML MANDARINA X 6UND	4,092,497	4,547,511	5,011,353
SQUASH PET 500ML TROPICAL X 12UND	4,092,497	4,547,511	5,011,353
ENERGIZANTE SPEED MAX PET LITRO X 12UND	9,821,994	10,914,027	12,027,248



JUGO HIT 8 ONZAS N.R. MORA X 24UND	2,701,048	3,001,357	3,307,493
JUGO HIT 8 ONZAS N.R. FRUTAS TROPICALES X 24 UND	2,701,048	3,001,357	3,307,493
JUGO HIT 8 ONZAS N.R. MANGO X 24UND	2,701,048	3,001,357	3,307,493
JUGO HIT 8 ONZAS N.R. NARANJA PIÑA X 24UND	2,701,048	3,001,357	3,307,493
JUGO HIT FRUT. TROP. PET 1.5 X6UND	9,003,494	10,004,525	11,024,977
JUGO HIT MANGO PET 1.5 X6UND	18,006,989	20,009,049	22,049,954
JUGO HIT MORA PET 1.5 X6UND	9,003,494	10,004,525	11,024,977
JUGO HIT NARANJA PIÑA PET 1.5 X6UND	7,039,096	7,821,719	8,619,527
JUGO HIT PET 2LT NARANJA x8UND	7,693,895	8,549,321	9,421,344
JUGO HIT PET 300ML FRUTAS TROPICALES X 12UND	2,537,348	2,819,457	3,107,039
JUGO HIT PET 300ML MANGO X 12UND	2,455,498	2,728,507	3,006,812
JUGO HIT PET 300ML MORA X 12UND	2,455,498	2,728,507	3,006,812
JUGO HIT PET 300ML NARANJA PIÑA X 12UND	2,537,348	2,819,457	3,107,039
JUGO HIT PET 500ML MORA X 12UND	3,486,808	3,874,480	4,269,673
JUGO HIT PET 500ML FRUTAS TROPICALES x 12und	3,486,808	3,874,480	4,269,673
JUGO HIT PET 500ML MANGO X 12UND	3,486,808	3,874,480	4,269,673
JUGO HIT PET 500ML NARANJA PIÑA X 12UND	3,486,808	3,874,480	4,269,673
JUGO HIT TETRA 1 LT FRUTOS TROPICALES X 12 UND	6,302,446	7,003,167	7,717,484
JUGO HIT TETRA 1 LT MANDARINA X 12 UND	5,975,046	6,639,366	7,316,576
JUGO HIT TETRA 1 LT MANGO X 12 UND	6,302,446	7,003,167	7,717,484
JUGO HIT TETRA 1 LT MORA X 12 UND	6,302,446	7,003,167	7,717,484
JUGO HIT TETRA 1 LT NARANJA PIÑA X 12 UND	5,975,046	6,639,366	7,316,576
JUGO HIT TETRA 200ML FRUTOS TROPICALES X 24UND	3,601,398	4,001,810	4,409,991
JUGO HIT TETRA 200ML LULO X 24 UND	1,800,699	2,000,905	2,204,995
JUGO HIT TETRA 200ML MANGO X 24UND	3,601,398	4,001,810	4,409,991
JUGO HIT TETRA 200ML MORA X 24UND	1,800,699	2,000,905	2,204,995
JUGO HIT TETRA 200ML NARANJA PIÑA X 24UND	1,800,699	2,000,905	2,204,995
JUGO HIT VITAL 210ML MANZANA X 6UND	5,729,496	6,366,516	7,015,894
JUGO HIT VITAL 210ML PERA X 6UND	5,729,496	6,366,516	7,015,894
JUGO HIT VITAL 237ML DURAZNO X 24UND	3,273,998	3,638,009	4,009,083
JUGO HIT VITAL 237ML MANGO X 24UND	6,547,996	7,276,018	8,018,165
jugo HIT PET 400ML NARANJA x15UND	1,636,999	1,819,004	2,004,541
TE MR. TEA PET 500ML DURAZNO X 12UND	3,765,098	4,183,710	4,610,445
TE MR. TEA PET 500ML LIMON X 12UND	3,765,098	4,183,710	4,610,445
<b>VENTAS TOTALES (pesos colombianos)</b>	<b>1,062,530,190</b>	<b>1,180,664,867</b>	<b>1,301,091,612</b>

## ANEXO 02

### Tabla N° 23

#### Costo de ventas del negocio detallado(pesos colombianos)

	Año 1	Año 2	Año 3
Compras anuales (botellas)	400 327,	363,801	908 400,
Cantidad por línea de producto	100.00%	100%	100%
COMPOTA MANZANA NATURE BABY X 24 X 113GR	0.50%	0.50%	0.50%
COMPOTA PERA NATURE BABY X 24 X 113GR	0.50%	0.50%	0.50%
AGUA SABORIZADA PET 500ML TORONCHELO X 15UND	1.00%	1.00%	1.00%
AGUA CRISTAL ALOE 330ML PET X 12UND	2.00%	2.00%	2.00%
AGUA CRISTAL CON GAS PET 600 ML	2.00%	2.00%	2.00%
AGUA CRISTAL PET 1L X 12UND	2.00%	2.00%	2.00%
AGUA CRISTAL PET 300ML X24UND	2.00%	2.00%	2.00%
AGUA CRISTAL PET 600 ML X24UND	2.00%	2.00%	2.00%
AGUA SABORIZADA PET 500ML TROPICAL X 15UND	1.00%	1.00%	1.00%
AGUA SABORIZADA PET 250ML LIMONATA X 15 UND	1.00%	1.00%	1.00%
AGUA SABORIZADA PET 500ML LIMON X 15UND	1.00%	1.00%	1.00%
AGUA SABORIZADA PET 500ML LIMONATA X 15UND	1.00%	1.00%	1.00%
AGUA SABORIZADA PET 500ML MARACUYA X 15UND	1.00%	1.00%	1.00%
PANELA LIMON LA NUESTRA 25GR X 24UN CAJA X 16UND DISPLAY	1.00%	1.00%	1.00%
CERVEZA HEINEKEN LATA 269ML X 24UND	3.00%	3.00%	3.00%
CERVEZA HEINIEN BOT NR 250ML 6*4	3.00%	3.00%	3.00%
CERO COLOMBIANA PET 1LT X 12UND	0.50%	0.50%	0.50%
CERO MANZANA PET 1L X 12UND	0.50%	0.50%	0.50%
CERO UVA PET 1L x 12UND	0.50%	0.50%	0.50%
GASEOSA PET 1.5LT UVA X 12UND	2.00%	2.00%	2.00%
GASEOSA PET 2.5 LT NARANJA X 8 UND	2.00%	2.00%	2.00%
GASEOSA PET 2.5LT UVA X 8UND	2.00%	2.00%	2.00%
GASEOSA FRIOPACK 300ML BRETAÑA X 24UND	3.00%	3.00%	3.00%
GASEOSA FRIOPACK 300ML CANADA DRY X 24UND	3.00%	3.00%	3.00%
GASEOSA LATA 269ML COLOMBIANA X 24UND	1.00%	1.00%	1.00%
GASEOSA LATA 269ML MANZANA X 24UND	1.00%	1.00%	1.00%
GASEOSA LATA 269ML PEPSI X 24UND	1.00%	1.00%	1.00%
GASEOSA PET 1.5 LT NARANJA X 12UND	2.00%	2.00%	2.00%
GASEOSA PET 1.5LT COLOMBIANA X 12UND	2.00%	2.00%	2.00%
GASEOSA PET 1.5LT MANZANA X 12UND	1.00%	1.00%	1.00%
GASEOSA PET 1.5LT PEPSI X 12UND	2.00%	2.00%	2.00%

GASEOSA PET 1.5LT UVA X 12UND	2.00%	2.00%	2.00%
GASEOSA PET 1.5LT X 12UND SEVEN UP	2.00%	2.00%	2.00%
GASEOSA PET 2.5 LT 7 UP X 8 UND	1.00%	1.00%	1.00%
GASEOSA PET 2.5LT COLOMBIANA X 8UND	3.00%	3.00%	3.00%
GASEOSA PET 2.5LT MANZANA X 8UND	1.00%	1.00%	1.00%
GASEOSA PET 3L COLOMBIANA X 6 UND	2.00%	2.00%	2.00%
GASEOSA PET 3L MANZANA X 6UND	1.00%	1.00%	1.00%
GASEOSA PET COLOMBIANA 400ML X 15UND	1.00%	1.00%	1.00%
GASEOSA PET MANZANA 400ML X 15UND	1.00%	1.00%	1.00%
GASEOSA PET UVA 400ML X 15UND	2.00%	2.00%	2.00%
GASEOSA PET NARANJA 2LT X 8UND	1.00%	1.00%	1.00%
GASEOSA PET PEPSI 1L X 12 UND	1.00%	1.00%	1.00%
ENERGIZANTE SPEED MAX LATA 269ML X 24 UND	1.00%	1.00%	1.00%
ENERGIZANTE SPEED MAX PET X 250ML X 12UND	1.00%	1.00%	1.00%
GATORADE 1LT TROPICAL X 12UND	1.00%	1.00%	1.00%
GATORADE 1LTR MANDARINA X 12 UND	1.00%	1.00%	1.00%
GATORADE PET 591 MANDARINA X 12 UND	1.00%	1.00%	1.00%
GATORADE PET 591 TROPICAL X 12UND	1.00%	1.00%	1.00%
GATORADE PET COL MANDARINA 500ML X 12 UND	2.00%	2.00%	2.00%
GATORADE PET COL MARACUYA 500ML X 12 UND	0.50%	0.50%	0.50%
GATORADE PET COL TROPICAL 500ML X 12 UND	0.50%	0.50%	0.50%
GATORADE PET COL UVA 500ML X 12 UND	0.50%	0.50%	0.50%
NATUMALTA PET X 1.5 LT X 6UND	0.50%	0.50%	0.50%
NATUMALTA PET X 1LT X 6 UND	0.50%	0.50%	0.50%
NATUMALTA PET X 200CM3 X 24UND	0.50%	0.50%	0.50%
NATUMALTA PET X 400CM3 X	0.50%	0.50%	0.50%
RED BULL LATA 250 ML X 24 UND	1.00%	1.00%	1.00%
SQUASH PET 500ML MANDARINA X 6UND	0.50%	0.50%	0.50%
SQUASH PET 500ML TROPICAL X 12UND	0.50%	0.50%	0.50%
ENERGIZANTE SPEED MAX PET LITRO X 12UND	1.00%	1.00%	1.00%
JUGO HIT 8 ONZAS N.R MORA X 24UND	0.50%	0.50%	0.50%
JUGO HIT 8 ONZAS N.R. FRUTAS TROPICALES X 24 UND	0.50%	0.50%	0.50%
JUGO HIT 8 ONZAS N.R. MANGO X 24UND	0.50%	0.50%	0.50%
JUGO HIT 8 ONZAS N.R. NARANJA PIÑA X 24UND	0.50%	0.50%	0.50%
JUGO HIT FRUT. TROP. PET 1.5 X6UND	0.50%	0.50%	0.50%
JUGO HIT MANGO PET 1.5 X6UND	1.00%	1.00%	1.00%
JUGO HIT MORA PET 1.5 X6UND	0.50%	0.50%	0.50%
JUGO HIT NARANJA PIÑA PET 1.5 X6UND	0.50%	0.50%	0.50%
JUGO HIT PET 2LT NARANJA x8UND	0.50%	0.50%	0.50%
JUGO HIT PET 300ML FRUTAS TROPICALES X 12UND	0.50%	0.50%	0.50%

JUGO HIT PET 300ML MANGO X 12UND	0.50%	0.50%	0.50%
JUGO HIT PET 300ML MORA X 12UND	0.50%	0.50%	0.50%
JUGO HIT PET 300ML NARANJA PIÑA X 12UND	0.50%	0.50%	0.50%
JUGO HIT PET 500ML MORA X 12UND	0.50%	0.50%	0.50%
JUGO HIT PET 500ML FRUTAS TROPICALES x 12und	0.50%	0.50%	0.50%
JUGO HIT PET 500ML MANGO X 12UND	0.50%	0.50%	0.50%
JUGO HIT PET 500ML NARANJA PIÑA X 12UND	0.50%	0.50%	0.50%
JUGO HIT TETRA 1 LT FRUTOS TROPICALES X 12 UND	0.50%	0.50%	0.50%
JUGO HIT TETRA 1 LT MANDARINA X 12 UND	0.50%	0.50%	0.50%
JUGO HIT TETRA 1 LT MANGO X 12 UND	0.50%	0.50%	0.50%
JUGO HIT TETRA 1 LT MORA X 12 UND	0.50%	0.50%	0.50%
JUGO HIT TETRA 1 LT NARANJA PIÑA X 12 UND	0.50%	0.50%	0.50%
JUGO HIT TETRA 200ML FRUTOS TROPICALES X 24UND	1.00%	1.00%	1.00%
JUGO HIT TETRA 200ML LULO X 24 UND	0.50%	0.50%	0.50%
JUGO HIT TETRA 200ML MANGO X 24UND	1.00%	1.00%	1.00%
JUGO HIT TETRA 200ML MORA X 24UND	0.50%	0.50%	0.50%
JUGO HIT TETRA 200ML NARANJA PIÑA X 24UND	0.50%	0.50%	0.50%
JUGO HIT VITAL 210ML MANZANA X 6UND	1.00%	1.00%	1.00%
JUGO HIT VITAL 210ML PERA X 6UND	1.00%	1.00%	1.00%
JUGO HIT VITAL 237ML DURAZNO X 24UND	0.50%	0.50%	0.50%
JUGO HIT VITAL 237ML MANGO X 24UND	1.00%	1.00%	1.00%
JUGO HIT PET 400ML NARANJA x15UND	0.50%	0.50%	0.50%
TE MR. TEA PET 500ML DURAZNO X 12UND	0.50%	0.50%	0.50%
TE MR. TEA PET 500ML LIMON X 12UND	0.50%	0.50%	0.50%
<b>VENTAS (cantidad por línea)</b>	<b>327,400</b>	<b>363,801</b>	<b>400,908</b>
COMPOTA MANZANA NATURE BABY X 24 X 113GR	1,637	1,819	2,005
COMPOTA PERA NATURE BABY X 24 X 113GR	1,637	1,819	2,005
AGUA SABORIZADA PET 500ML TORONCHELO X 15UND	3,274	3,638	4,009
AGUA CRISTAL ALOE 330ML PET X 12UND	6,548	7,276	8,018
AGUA CRISTAL CON GAS PET 600 ML	6,548	7,276	8,018
AGUA CRISTAL PET 1L X 12UND	6,548	7,276	8,018
AGUA CRISTAL PET 300ML X24UND	6,548	7,276	8,018
AGUA CRISTAL PET 600 ML X24UND	6,548	7,276	8,018
AGUA SABORIZADA PET 500ML TROPICAL X 15UND	3,274	3,638	4,009
AGUA SABORIZADA PET 250ML LIMONATA X 15 UND	3,274	3,638	4,009
AGUA SABORIZADA PET 500ML LIMON X 15UND	3,274	3,638	4,009
AGUA SABORIZADA PET 500ML LIMONATA X 15UND	3,274	3,638	4,009
AGUA SABORIZADA PET 500ML MARACUYA X 15UND	3,274	3,638	4,009

PANELA LIMON LA NUESTRA 25GR X 24UN CAJA X 16UND DISPLAY	3,274	3,638	4,009
CERVEZA HEINEKEN LATA 269ML X 24UND	9,822	10,914	12,027
CERVEZA HEINIKEN BOT NR 250ML 6*4	9,822	10,914	12,027
CERO COLOMBIANA PET 1LT X 12UND	1,637	1,819	2,005
CERO MANZANA PET 1L X 12UND	1,637	1,819	2,005
CERO UVA PET 1L x 12UND	1,637	1,819	2,005
GASEOSA PET 1.5LT UVA X 12UND	6,548	7,276	8,018
GASEOSA PET 2.5 LT NARANJA X 8 UND	6,548	7,276	8,018
GASEOSA PET 2.5LT UVA X 8UND	6,548	7,276	8,018
GASEOSA FRIOPACK 300ML BRETAÑA X 24UND	9,822	10,914	12,027
GASEOSA FRIOPACK 300ML CANADA DRY X 24UND	9,822	10,914	12,027
GASEOSA LATA 269ML COLOMBIANA X 24UND	3,274	3,638	4,009
GASEOSA LATA 269ML MANZANA X 24UND	3,274	3,638	4,009
GASEOSA LATA 269ML PEPSI X 24UND	3,274	3,638	4,009
GASEOSA PET 1.5 LT NARANJA X 12UND	6,548	7,276	8,018
GASEOSA PET 1.5LT COLOMBIANA X 12UND	6,548	7,276	8,018
GASEOSA PET 1.5LT MANZANA X 12UND	3,274	3,638	4,009
GASEOSA PET 1.5LT PEPSI X 12UND	6,548	7,276	8,018
GASEOSA PET 1.5LT UVA X 12UND	6,548	7,276	8,018
GASEOSA PET 1.5LT X 12UND SEVEN UP	6,548	7,276	8,018
GASEOSA PET 2.5 LT 7 UP X 8 UND	3,274	3,638	4,009
GASEOSA PET 2.5LT COLOMBIANA X 8UND	9,822	10,914	12,027
GASEOSA PET 2.5LT MANZANA X 8UND	3,274	3,638	4,009
GASEOSA PET 3L COLOMBIANA X 6 UND	6,548	7,276	8,018
GASEOSA PET 3L MANZANA X 6UND	3,274	3,638	4,009
GASEOSA PET COLOMBIANA 400ML X 15UND	3,274	3,638	4,009
GASEOSA PET MANZANA 400ML X 15UND	3,274	3,638	4,009
GASEOSA PET UVA 400ML X 15UND	6,548	7,276	8,018
GASEOSA PET NARANJA 2LT X 8UND	3,274	3,638	4,009
GASEOSA PET PEPSI 1L X 12 UND	3,274	3,638	4,009
ENERGIZANTE SPEED MAX LATA 269ML X 24 UND	3,274	3,638	4,009
ENERGIZANTE SPEED MAX PET X 250ML X 12UND	3,274	3,638	4,009
GATORADE 1LT TROPICAL X 12UND	3,274	3,638	4,009
GATORADE 1LTR MANDARINA X 12 UND	3,274	3,638	4,009
GATORADE PET 591 MANDARINA X 12 UND	3,274	3,638	4,009
GATORADE PET 591 TROPICAL X 12UND	3,274	3,638	4,009
GATORADE PET COL MANDARINA 500ML X 12 UND	6,548	7,276	8,018
GATORADE PET COL MARACUYA 500ML X 12 UND	1,637	1,819	2,005
GATORADE PET COL TROPICAL 500ML X 12 UND	1,637	1,819	2,005
GATORADE PET COL UVA 500ML X 12 UND	1,637	1,819	2,005

NATUMALTA PET X 1.5 LT X 6UND	1,637	1,819	2,005
NATUMALTA PET X 1LT X 6 UND	1,637	1,819	2,005
NATUMALTA PET X 200CM3 X 24UND	1,637	1,819	2,005
NATUMALTA PET X 400CM3 X	1,637	1,819	2,005
RED BULL LATA 250 ML X 24 UND	3,274	3,638	4,009
SQUASH PET 500ML MANDARINA X 6UND	1,637	1,819	2,005
SQUASH PET 500ML TROPICAL X 12UND	1,637	1,819	2,005
ENERGIZANTE SPEED MAX PET LITRO X 12UND	3,274	3,638	4,009
JUGO HIT 8 ONZAS N.R. MORA X 24UND	1,637	1,819	2,005
JUGO HIT 8 ONZAS N.R. FRUTAS TROPICALES X 24 UND	1,637	1,819	2,005
JUGO HIT 8 ONZAS N.R. MANGO X 24UND	1,637	1,819	2,005
JUGO HIT 8 ONZAS N.R. NARANJA PIÑA X 24UND	1,637	1,819	2,005
JUGO HIT FRUT. TROP. PET 1.5 X6UND	1,637	1,819	2,005
JUGO HIT MANGO PET 1.5 X6UND	3,274	3,638	4,009
JUGO HIT MORA PET 1.5 X6UND	1,637	1,819	2,005
JUGO HIT NARANJA PIÑA PET 1.5 X6UND	1,637	1,819	2,005
JUGO HIT PET 2LT NARANJA x8UND	1,637	1,819	2,005
JUGO HIT PET 300ML FRUTAS TROPICALES X 12UND	1,637	1,819	2,005
JUGO HIT PET 300ML MANGO X 12UND	1,637	1,819	2,005
JUGO HIT PET 300ML MORA X 12UND	1,637	1,819	2,005
JUGO HIT PET 300ML NARANJA PIÑA X 12UND	1,637	1,819	2,005
JUGO HIT PET 500ML MORA X 12UND	1,637	1,819	2,005
JUGO HIT PET 500ML FRUTAS TROPICALES x 12und	1,637	1,819	2,005
JUGO HIT PET 500ML MANGO X 12UND	1,637	1,819	2,005
JUGO HIT PET 500ML NARANJA PIÑA X 12UND	1,637	1,819	2,005
	1,637	1,819	2,005
JUGO HIT TETRA 1 LT MANDARINA X 12 UND	1,637	1,819	2,005
JUGO HIT TETRA 1 LT MANGO X 12 UND	1,637	1,819	2,005
JUGO HIT TETRA 1 LT MORA X 12 UND	1,637	1,819	2,005
JUGO HIT TETRA 1 LT NARANJA PIÑA X 12 UND	1,637	1,819	2,005
JUGO HIT TETRA 200ML FRUTOS TROPICALES X 24UND	3,274	3,638	4,009
JUGO HIT TETRA 200ML LULO X 24 UND	1,637	1,819	2,005
JUGO HIT TETRA 200ML MANGO X 24UND	3,274	3,638	4,009
JUGO HIT TETRA 200ML MORA X 24UND	1,637	1,819	2,005
JUGO HIT TETRA 200ML NARANJA PIÑA X 24UND	3,274	3,638	4,009
JUGO HIT VITAL 210ML PERA X 6UND	3,274	3,638	4,009
JUGO HIT VITAL 237ML DURAZNO X 24UND	1,637	1,819	2,005
JUGO HIT VITAL 237ML MANGO X 24UND	3,274	3,638	4,009
JUGO HIT PET 400ML NARANJA x15UND	1,637	1,819	2,005
TE MR. TEA PET 500ML DURAZNO X 12UND	1,637	1,819	2,005

TE MR. TEA PET 500ML LIMON X 12UND	1,637	1,819	2,005
Precio unitario (pesos colombianos)			
COMPOTA MANZANA NATURE BABY X 24 X 113GR	1,534	1,534	1,534
COMPOTA PERA NATURE BABY X 24 X 113GR	1,534	1,534	1,534
AGUA SABORIZADA PET 500ML TORONCHELO X 15UND	1,457	1,457	1,457
AGUA CRISTAL ALOE 330ML PET X 12UND	1,050	1,050	1,050
AGUA CRISTAL CON GAS PET 600 ML	729	729	729
AGUA CRISTAL PET 1L X 12UND	909	909	909
AGUA CRISTAL PET 300ML X24UND	333	333	333
AGUA CRISTAL PET 600 ML X24UND	729	729	729
PANELA LIMON LA NUESTRA 25GR X 24UN CAJA X 16UND DISPLAY	10,756	10,756	10,756
CERVEZA HEINEKEN LATA 269ML X 24UND	1,733	1,733	1,733
CERVEZA HEINIKEN BOT NR 250ML 6*4	1,605	1,605	1,605
CERO COLOMBIANA PET 1LT X 12UND	1,022	1,022	1,022
CERO MANZANA PET 1L X 12UND	1,022	1,022	1,022
CERO UVA PET 1L x 12UND	1,023	1,023	1,023
GASEOSA PET 1.5LT UVA X 12UND	2,707	2,707	2,707
GASEOSA PET 2.5 LT NARANJA X 8 UND	4,185	4,185	4,185
GASEOSA PET 2.5LT UVA X 8UND	4,185	4,185	4,185
GASEOSA FRIOPACK 300ML BRETAÑA X 24UND	1,252	1,252	1,252
GASEOSA FRIOPACK 300ML CANADA DRY X 24UND	1,052	1,052	1,052
GASEOSA LATA 269ML COLOMBIANA X 24UND	859	859	859
GASEOSA LATA 269ML MANZANA X 24UND	859	859	859
GASEOSA LATA 269ML PEPSI X 24UND	859	859	859
GASEOSA PET 1.5 LT NARANJA X 12UND	2,707	2,707	2,707
GASEOSA PET 1.5LT COLOMBIANA X 12UND	1,814	1,814	1,814
GASEOSA PET 1.5LT MANZANA X 12UND	1,814	1,814	1,814
GASEOSA PET 1.5LT PEPSI X 12UND	2,707	2,707	2,707
GASEOSA PET 1.5LT UVA X 12UND	1,554	1,554	1,554
GASEOSA PET 1.5LT X 12UND SEVEN UP	2,707	2,707	2,707
GASEOSA PET 2.5 LT 7 UP X 8 UND	4,185	4,185	4,185
GASEOSA PET 2.5LT COLOMBIANA X 8UND	2,206	2,206	2,206
GASEOSA PET 2.5LT MANZANA X 8UND	2,206	2,206	2,206
GASEOSA PET 3L COLOMBIANA X 6 UND	2,954	2,954	2,954
GASEOSA PET 3L MANZANA X 6UND	2,954	2,954	2,954
GASEOSA PET COLOMBIANA 400ML X 15UND	881	881	881
GASEOSA PET MANZANA 400ML X 15UND	881	881	881
GASEOSA PET UVA 400ML X 15UND	881	881	881
GASEOSA PET NARANJA 2LT X 8UND	1,398	1,398	1,398
GASEOSA PET PEPSI 1L X 12 UND	1,022	1,022	1,022

ENERGIZANTE SPEED MAX LATA 269ML X 24 UND	735	735	735
ENERGIZANTE SPEED MAX PET X 250ML X 12UND	664	664	664
GATORADE 1LT TROPICAL X 12UND	3,197	3,197	3,197
GATORADE 1LTR MANDARINA X 12 UND	3,197	3,197	3,197
GATORADE PET 591 MANDARINA X 12 UND	1,860	1,860	1,860
GATORADE PET 591 TROPICAL X 12UND	2,325	2,325	2,325
GATORADE PET COL MANDARINA 500ML X 12	1,744	1,744	1,744
GATORADE PET COL MARACUYA 500ML X 12 UND	1,744	1,744	1,744
GATORADE PET COL UVA 500ML X 12 UND	1,806	1,806	1,806
NATUMALTA PET X 1.5 LT X 6UND	2,194	2,194	2,194
NATUMALTA PET X 1LT X 6 UND	1,578	1,578	1,578
NATUMALTA PET X 200CM3 X 24UND	630	630	630
NATUMALTA PET X 400CM3 X	1,084	1,084	1,084
RED BULL LATA 250 ML X 24 UND	4,500	4,500	4,500
SQUASH PET 500ML MANDARINA X 6UND	1,284	1,284	1,284
SQUASH PET 500ML TROPICAL X 12UND	1,284	1,284	1,284
ENERGIZANTE SPEED MAX PET LITRO X 12UND	1,400	1,400	1,400
JUGO HIT 8 ONZAS N.R MORA X 24UND	875	875	875
JUGO HIT 8 ONZAS N.R. FRUTAS TROPICALES X 24 UND	877	877	877
JUGO HIT 8 ONZAS N.R. MANGO X 24UND	875	875	875
JUGO HIT 8 ONZAS N.R. NARANJA PIÑA X 24UND	875	875	875
JUGO HIT FRUT. TROP. PET 1.5 X6UND	2,354	2,354	2,354
JUGO HIT MANGO PET 1.5 X6UND	2,354	2,354	2,354
JUGO HIT MORA PET 1.5 X6UND	2,354	2,354	2,354
JUGO HIT NARANJA PIÑA PET 1.5 X6UND	2,059	2,059	2,059
JUGO HIT PET 2LT NARANJA x8UND	1,397	1,397	1,397
JUGO HIT PET 300ML FRUTAS TROPICALES X 12UND	837	837	837
JUGO HIT PET 300ML MANGO X 12UND	829	829	829
JUGO HIT PET 300ML MORA X 12UND	829	829	829
JUGO HIT PET 300ML NARANJA PIÑA X 12UND	996	996	996
JUGO HIT PET 500ML MORA X 12UND	1,078	1,078	1,078
JUGO HIT PET 500ML FRUTAS TROPICALES x 12und	1,078	1,078	1,078
JUGO HIT PET 500ML MANGO X 12UND	1,078	1,078	1,078
JUGO HIT PET 500ML NARANJA PIÑA X 12UND	1,078	1,078	1,078
JUGO HIT TETRA 1 LT FRUTOS TROPICALES X 12 UND	1,765	1,765	1,765
JUGO HIT TETRA 1 LT MANDARINA X 12 UND	1,602	1,602	1,602
JUGO HIT TETRA 1 LT MANGO X 12 UND	1,765	1,765	1,765
JUGO HIT TETRA 1 LT MORA X 12 UND	1,765	1,765	1,765
JUGO HIT TETRA 1 LT NARANJA PIÑA X 12 UND	1,602	1,602	1,602
JUGO HIT TETRA 200ML FRUTOS TROPICALES X 24UND	588	588	588



JUGO HIT TETRA 200ML LULO X 24 UND	589	589	589
JUGO HIT TETRA 200ML MANGO X 24UND	588	588	588
JUGO HIT TETRA 200ML MORA X 24UND	588	588	588
JUGO HIT TETRA 200ML NARANJA PIÑA X 24UND	588	588	588
JUGO HIT VITAL 210ML MANZANA X 6UND	820	820	820
JUGO HIT VITAL 210ML PERA X 6UND	820	820	820
JUGO HIT VITAL 237ML DURAZNO X 24UND	1,275	1,275	1,275
JUGO HIT VITAL 237ML MANGO X 24UND	1,275	1,275	1,275
JUGO HIT PET 400ML NARANJA x15UND	973	973	973
TE MR. TEA PET 500ML DURAZNO X 12UND	966	966	966
TE MR. TEA PET 500ML LIMON X 12UND	966	966	966
VENTAS TOTALES (pesos colombianos)			
COMPOTA PERA NATURE BABY X 24 X 113GR	2,511,156	2,790,353	3,074,966
AGUA CRISTAL ALOE 330ML PET X 12UND	6,875,396	7,639,819	8,419,073
AGUA CRISTAL CON GAS PET 600 ML	4,773,489	5,304,217	5,845,242
AGUA CRISTAL PET 300ML X24UND	2,180,483	2,422,914	2,670,049
AGUA CRISTAL PET 600 ML X24UND	4,773,489	5,304,217	5,845,242
AGUA SABORIZADA PET 500ML TROPICAL X 15UND	4,770,215	5,300,579	5,841,233
AGUA SABORIZADA PET 250ML LIMONATA X 15 UND	4,770,215	5,300,579	5,841,233
AGUA SABORIZADA PET 500ML LIMON X 15UND	4,770,215	5,300,579	5,841,233
AGUA SABORIZADA PET 500ML MARACUYA X 15UND	4,770,215	5,300,579	5,841,233
CERVEZA HEINEKEN LATA 269ML X 24UND	17,021,515	18,914,008	20,843,220
CERO COLOMBIANA PET 1LT X 12UND	1,673,013	1,859,023	2,048,641
CERO UVA PET 1L x 12UND	1,674,650	1,860,842	2,050,646
GASEOSA PET 2.5 LT NARANJA X 8 UND	27,403,363	30,450,135	33,556,021
GASEOSA FRIOPACK 300ML BRETAÑA X 24UND	12,297,136	13,664,362	15,058,114
GASEOSA LATA 269ML COLOMBIANA X 24UND	2,812,364	3,125,050	3,443,802
GASEOSA LATA 269ML MANZANA X 24UND	2,812,364	3,125,050	3,443,802
GASEOSA LATA 269ML PEPSI X 24UND	2,812,364	3,125,050	3,443,802
GASEOSA PET 1.5 LT NARANJA X 12UND	17,725,425	19,696,180	21,705,173
GASEOSA PET 1.5LT COLOMBIANA X 12UND	11,878,064	13,198,696	14,544,951
GASEOSA PET 1.5LT MANZANA X 12UND	5,939,032	6,599,348	7,272,476
GASEOSA PET 1.5LT UVA X 12UND	10,175,586	11,306,932	12,460,229
GASEOSA PET 1.5LT X 12UND SEVEN UP	17,725,425	19,696,180	21,705,173
GASEOSA PET 2.5LT COLOMBIANA X 8UND	21,667,318	24,076,343	26,532,108
GASEOSA PET 3L COLOMBIANA X 6 UND	19,341,339	21,491,756	23,683,896
GASEOSA PET COLOMBIANA 400ML X 15UND	2,884,392	3,205,086	3,532,002
GASEOSA PET MANZANA 400ML X 15UND	2,884,392	3,205,086	3,532,002
GASEOSA PET UVA 400ML X 15UND	5,768,784	6,410,172	7,064,003
GASEOSA PET PEPSI 1L X 12 UND	3,346,026	3,718,045	4,097,282

ENERGIZANTE SPEED MAX PET X 250ML X 12UND	2,173,935	2,415,638	2,662,031
GATORADE 1LTR MANDARINA X 12 UND	10,466,971	11,630,715	12,817,037
GATORADE PET 591 MANDARINA X 12 UND	6,089,407	6,766,442	7,456,613
GATORADE PET 591 TROPICAL X 12UND	7,612,045	8,458,371	9,321,117
GATORADE PET COL MARACUYA 500ML X 12 UND	2,854,926	3,172,344	3,495,920
GATORADE PET COL TROPICAL 500ML X 12 UND	2,854,926	3,172,344	3,495,920
NATUMALTA PET X 1.5 LT X 6UND	3,591,576	3,990,896	4,397,964
NATUMALTA PET X 1LT X 6 UND	2,583,184	2,870,389	3,163,166
NATUMALTA PET X 400CM3 X	1,774,507	1,971,801	2,172,923
RED BULL LATA 250 ML X 24 UND	14,732,991	16,371,040	18,040,871
SQUASH PET 500ML TROPICAL X 12UND	2,101,907	2,335,602	2,573,831
JUGO HIT 8 ONZAS N.R. MORA X 24UND	1,431,654	1,590,829	1,753,092
JUGO HIT 8 ONZAS N.R. FRUTAS TROPICALES X 24 UND	1,434,928	1,594,467	1,757,101
JUGO HIT 8 ONZAS N.R. MANGO X 24UND	1,431,654	1,590,829	1,753,092
JUGO HIT 8 ONZAS N.R. NARANJA PIÑA X 24UND	1,431,654	1,590,829	1,753,092
JUGO HIT FRUT. TROP. PET 1.5 X6UND	3,853,496	4,281,937	4,718,690
JUGO HIT MANGO PET 1.5 X6UND	7,706,991	8,563,873	9,437,380
JUGO HIT MORA PET 1.5 X6UND	3,853,496	4,281,937	4,718,690
JUGO HIT NARANJA PIÑA PET 1.5 X6UND	3,370,581	3,745,330	4,127,350
JUGO HIT PET 2LT NARANJA x8UND	2,286,888	2,541,149	2,800,344
JUGO HIT PET 300ML FRUTAS TROPICALES X 12UND	1,370,168	1,522,507	1,677,801
JUGO HIT PET 300ML MANGO X 12UND	1,357,072	1,507,955	1,661,765
JUGO HIT PET 300ML MORA X 12UND	1,357,072	1,507,955	1,661,765
JUGO HIT PET 300ML NARANJA PIÑA X 12UND	1,630,860	1,812,183	1,997,024
JUGO HIT PET 500ML MORA X 12UND	1,764,685	1,960,887	2,160,895
JUGO HIT PET 500ML FRUTAS TROPICALES x 12und	1,764,685	1,960,887	2,160,895
JUGO HIT PET 500ML MANGO X 12UND	1,764,685	1,960,887	2,160,895
JUGO HIT PET 500ML NARANJA PIÑA X 12UND	1,764,685	1,960,887	2,160,895
JUGO HIT TETRA 1 LT FRUTOS TROPICALES X 12 UND	2,889,303	3,210,543	3,538,015
JUGO HIT TETRA 1 LT MANDARINA X 12 UND	2,622,472	2,914,045	3,211,275
JUGO HIT TETRA 1 LT MANGO X 12 UND	2,889,303	3,210,543	3,538,015
JUGO HIT TETRA 1 LT MORA X 12 UND	2,889,303	3,210,543	3,538,015
JUGO HIT TETRA 1 LT NARANJA PIÑA X 12 UND	2,622,472	2,914,045	3,211,275
JUGO HIT TETRA 200ML FRUTOS TROPICALES X 24UND	1,925,111	2,139,149	2,357,341
JUGO HIT TETRA 200ML LULO X 24 UND	964,192	1,071,394	1,180,675
JUGO HIT TETRA 200ML MANGO X 24UND	1,925,111	2,139,149	2,357,341
JUGO HIT TETRA 200ML MORA X 24UND	962,555	1,069,575	1,178,670
JUGO HIT TETRA 200ML NARANJA PIÑA X 24UND	962,555	1,069,575	1,178,670
JUGO HIT VITAL 210ML MANZANA X 6UND	2,684,678	2,983,167	3,287,448
JUGO HIT VITAL 210ML PERA X 6UND	2,684,678	2,983,167	3,287,448

JUGO HIT VITAL 237ML DURAZNO X 24UND	2,087,174	2,319,231	2,555,790
JUGO HIT VITAL 237ML MANGO X 24UND	4,174,347	4,638,461	5,111,580
JUGO HIT PET 400ML NARANJA x15UND	1,592,800	1,769,891	1,950,419
TE MR. TEA PET 500ML DURAZNO X 12UND	1,581,341	1,757,158	1,936,387
TE MR. TEA PET 500ML LIMON X 12UND	1,581,341	1,757,158	1,936,387
VENTA TOTAL EMPRESA (miles			
de pesos colombianos)	575,468,487	639,450,465	704,673,833